భారత శక్తి®

Published from Hyderabad, Kadapa, Guntur, Kurnool, Khammam, Vijayawada & Warangal

సంపుటి: 13 సంచిక: 212 | కర్నూలు, 25-01-2026, ఆదివారం | పేజీలు: 8 | వెల: 1.00

నాంపల్లి అగ్నిప్రమాదం.. రంగంలోకి రోబో

-హైదరాబాద్: హైదరాబాద్ నాంపల్లిలోని బచ్చ క్రిస్టల్ ఫర్నిచర్ షోరూమ్‌లో భారీ అగ్ని ప్రమాదం జరిగిన విషయం తెలిసిందే. నాలుగు అంతస్తుల బిల్డింగ్?లో మొదట గ్రౌండ్ ఫ్లోర్?లో చెలరేగిన మంటలు క్రమంగా పై అంతస్తులకు వ్యాపించాయి. దాదాపు నాలుగు గంటలుగా మంటలు అదుపులోకి రాలేదు.

పిల్లలకు చట్టాలపై అవగాహన ఉండాలి: హోంమంత్రి అనిత

కశింకోట: అనకాపల్లి జిల్లా కశింకోట మండలం తేగాడ మోడల్ స్కూల్‌లో స్వర్ణాంధ్ర-స్వచ్ఛాంధ్ర కార్యక్రమంలో హోంమంత్రి అనిత పాల్గొన్నారు. అనంతరం విద్యార్థులతో ముచ్చటించారు. క్రీడా మైదానం కావాలని విద్యార్థులు కోరగా.. ఏర్పాటు చేస్తామని హామీ ఇచ్చారు. జాతీయ బాలికా దినోత్సవం సందర్భంగా విద్యార్థినులతో కలిసి హోంమంత్రి కేక్ కట్ చేశారు. చిన్న పొరపాట్ల వల్ల విద్యార్థులు జీవితాలను నాశనం చేసుకోవద్దని కోరారు. పిల్లలకు చట్టాలపై అవగాహన ఉండాలన్నారు. విద్యా వ్యవస్థలో మంత్రి నారా లోకేశ్ విప్లవాత్మక మార్పులు తీసుకొచ్చారని పేర్కొన్నారు.

ఇరుసుమండ బ్లో అవుట్ బాధితులకు పరిహారం ప్రకటించిన ఓఎన్జీసీ

అమలాపురం: అంబేద్కర్? కోనసీమ జిల్లా మలికిపురం మండలం ఇరుసుమండ బ్లో అవుట్? ఘటనలో బాధిత కుటుంబాలకు ఓఎన్జీసీ ఆర్థిక సాయం ప్రకటించింది. అమలాపురం కలెక్టరేట్‌లో ఏర్పాటు చేసిన మీడియా సమావేశంలో కలెక్టర్ మహేశ్ కుమార్, రాజోలు ఎమ్మెల్యే దేవ వరప్రసాద్, ఓఎన్జీసీ ఈడీ శాంతదాస్ వివరాలు వెల్లడించారు. ఇరుసుమండ, గుబ్బల పాలెం, లక్ష్మవరం, చింతలపల్లి గ్రామాలకు చెందిన మొత్తం 6,300 కుటుంబాలకు ఫిబ్రవరి మొదటి వారంలో ఒక్కో కుటుంబానికి రూ.10వేల చొప్పున ఆర్థిక నష్టపరిహారం అందుతుందని తెలిపారు. సీఎం చంద్రబాబు ఆదేశాల మేరకు ఆర్థిక సాయం అందిస్తున్నట్లు పేర్కొన్నారు. పంటలు నష్టపోయిన రైతులకు కూడా ఆర్థికసాయం అందిస్తామని తెలిపారు. లక్ష్మవరంలో ఓఎన్జీసీ బ్రాండ్‌తో 100 పడకల ఆసుపత్రి నిర్మించాలని, ప్రతి ఒక్కరికీ రూ.5లక్షల ఆరోగ్య బీమా, యువతకు ఉద్యోగ అవకాశాలు కల్పించాలని ఈ సందర్భంగా ఎమ్మెల్యే వరప్రసాద్ కోరారు.

2047 నాటికి దేశంలో విమానాశ్రయాల సంఖ్య 350కి పెంపు

దావోస్‌లో కేంద్ర మంత్రి రామ్మోహన్‌నాయుడి వెల్లడి

దిల్లీ: దేశంలో ఇప్పుడున్న 164 విమానాశ్రయాలను 2047 నాటికి 350కి పెంచాలని లక్ష్యంగా పెట్టుకున్నట్లు కేంద్ర పౌరవిమానయాన శాఖ మంత్రి రామ్మోహన్‌నాయుడు పేర్కొన్నారు. ఈ విషయాన్ని దావోస్‌లో నిర్వహించిన ప్రపంచ ఆర్థిక వేదిక సదస్సులో ఆయన వెల్లడించారు. భారత విమానయాన సంస్థలు ఇప్పటికే 1,700 కొత్త విమానాల కోసం ఆర్డర్లు ఇచ్చాయని, అవి అందుబాటులోకి వస్తే దేశీయ విమానయాన సామర్థ్యం మూడు రెట్లు పెరుగుతుందని చెప్పారు. భారత విమానయాన రంగం ఏటా 10-12% వృద్ధిరేటుతో ప్రపంచంలోనే వేగంగా అభివృద్ధి చెందుతోందని, మూడో అతిపెద్ద మార్కెట్‌గా అవతరించిందని వెల్లడించారు. దేశీయంగా తయారీ, ఆర్థికవిధులే? ఇంటెలిజెన్స్ వినియోగాన్ని పెంచడం ద్వారా గ్లోబల్ సప్లై చైన్‌లో భారత్ కీలకంగా మారబోతోందని వివరించారు.

రెండు బస్సులు ఢీకొని 12 మందికి గాయాలు

కొనకమిట్ల: కొనకనమిట్ల మండలంలోని చిన్నారికట్ల సమీపంలో శనివారం తెల్లవారుజామున రోడ్డు ప్రమాదం జరిగింది. స్థానికులు, పోలీసుల కథనం ప్రకారం.. వేంపల్లి నుంచి విజయవాడ వెళ్తున్న ఓ ప్రైవేట్ ట్రావెల్ బస్సు ఆగి ఉన్న ఆటోను ఢీకొట్టింది. అదే సమయంలో విజయవాడ నుంచి కనిగిరి వైపు వస్తున్న బస్సు అదుపుతప్పి ఆ ట్రావెల్? బస్సును ఢీకొంది. ఈ ప్రమాదంలో కడప జిల్లా మైదుకూరు మండలంలోని చిన్నయ్య గారిపల్లి గ్రామానికి చెందిన అన్నపురెడ్డి జనార్దన్ రెడ్డి (50) మృతి చెందాడు. రెండు బస్సులలోని 12 మంది ప్రయాణికులకు గాయాలయ్యాయి. గాయపడిన వారిని కనిగిరి ఆసుపత్రికి తరలించి చికిత్స అందిస్తున్నారు. సంఘటన స్థలాన్ని ఎస్ఐ శ్రీకాంత్ పరిశీలించి కేసు నమోదు చేసి దర్యాప్తు చేస్తున్నారు.

విశాఖలో నకిలీ కరెన్సీ ముఠా గుట్టురట్టు.. లక్షల్లో ఫేక్ నోట్లు స్వాధీనం

విశాఖపట్నం, జనవరి 24: విశాఖ రైల్వే స్టేషన్‌లో(నకిలీ కరెన్సీ ముఠా గుట్టును పోలీసులు రట్టు చేశారు. రైల్వే స్టేషన్‌లో ఆర్‌పీఎఫ్, జీఆర్‌పీ సంయుక్తంగా నిర్వహించిన సాధారణ తనిఖీల్లో నకిలీ కరెన్సీ తరలిస్తున్న ఇద్దరు వ్యక్తులు పట్టుబడ్డారు. వారి నుంచి 200 రూపాయల నోట్ల రూపంలో మొత్తం రూ.3.32 లక్షల విలువైన నకిలీ నోట్లను స్వాధీనం చేసుకున్నారు. నిందితులు కడప జిల్లా ప్రొద్దుటూరుకు చెందిన నితీశ్ కుమార్, ప్రకాశం జిల్లా మార్కాపురానికి చెందిన గురు సునీల్ కుమార్‌లుగా గుర్తించారు.

నిందితులను విచారించగా.. హైదరాబాద్‌కు చెందిన ఒక వ్యక్తి ఇన్‌స్టాగ్రామ్ ద్వారా పరిచయమైనట్లు తెలిపారు. రూ.50 వేల అసలు కరెన్సీకి మూడింతల(రూ.1.50 లక్షలు) విలువైన నకిలీ కరెన్సీ ఇచ్చేలా నకిలు వ్యక్తితో ఒప్పందం కుదిరింది. నిందితులు ప్రధానంగా కోడిపందేలను టార్గెట్ చేసుకున్నారు. ఆ పందేల్లో చాలా మంది నకిలీ కరెన్సీని ఉపయోగిస్తారని భావించి, అక్కడ చలామణి చేసేందుకు ప్లాన్ చేశారు. అయితే కోడిపందేల్లో నకిలీ కరెన్సీ చలామణి కాకపోవడంతో విశాఖపట్నంలో ఓ వ్యక్తికి ఇచ్చేందుకు వచ్చారు. రైల్వే స్టేషన్‌లో పోలీసులు చేపట్టిన తనిఖీల్లో అడ్డంగా దొరికిపోయారు. ఆ ఇద్దరు నిందితులపై కేసు నమోదు చేసిన పోలీసులు.. మరిన్ని వివరాలు సేకరించే పనిలో ఉన్నట్లు సమాచారం.

ఈ వ్యవహారంపై జీఆర్‌పీ సీఐ ధనుంజయ నాయుడు మీడియాతో మాట్లాడారు. రైళ్లలో న్యూనింగ్, గంజాయి అక్రమ రవాణా, అసాంఘిక కార్యక్రమాలకు పాల్పడితే కఠిన చర్యలు తప్పవని.. ప్రజలు ఇలాంటి వాటికి దూరంగా ఉండాలని హెచ్చరించారు.

పార్లమెంటు బడ్జెట్ సమావేశాలు.. 27న అఖిలపక్షం

న్యూఢిల్లీ: ప్రధాన మంత్రి నరేంద్ర మోదీ (సారథ్యంలోని కేంద్ర ప్రభుత్వం ఈనెల 27న అఖిలపక్ష సమావేశం ఏర్పాటు చేసింది. పార్లమెంటు బడ్జెట్ సమావేశాలకు ముందు సంప్రదాయం ప్రకారం అఖిలపక్ష సమావేశాన్ని నిర్వహిస్తున్నట్లు పార్లమెంటరీ వ్యవహారాల శాఖ మంత్రి కిరణ్ రిజిజు ఒక ప్రకటనలో తెలిపారు. జనవరి 27వ తేదీన పార్లమెంట్‌లోని మెయిన్ కమిటీ రూమ్‌లో ఉదయం 11 గంటలకు సమావేశం ఉంటుందని అన్నారు. బడ్జెట్ సమావేశాల్లో చేపట్టనున్న లెజిస్లేటివ్, ఇతర అంశాలపై ఈ సమావేశంలో చర్చిస్తారు. జనవరి 28న ఉభయ సభలను ఉద్దేశించి రాష్ట్రపతి ద్రౌపది ముర్ము ప్రసంగించడంతో పార్లమెంటు బడ్జెట్ సమావేశాలు ప్రారంభమవుతాయి.

ఫిబ్రవరి 1న బడ్జెట్ సమర్పణ

జనవరి 28తో ప్రారంభమయ్యే తొలి విడత బడ్జెట్ సమావేశాలు ఫిబ్రవరి 13న ముగుస్తాయి. రెండో విడత బడ్జెట్ సమావేశాలు మార్చి 9న తిరిగి ప్రారంభమై ఏప్రిల్ 2న ముగుస్తాయి. ఫిబ్రవరి 1వ తేదీ ఆదివారంనాడు కేంద్ర బడ్జెట్ 2026-27ను ఉభయసభల్లోనూ కేంద్ర ఆర్థిక మంత్రి నిర్మలా సీతారామన్ ప్రవేశపెడతారు. సీతారామన్ వరుసగా ప్రవేశపెడుతున్న తొమ్మిదవ బడ్జెట్ ఇది. ఫిబ్రవరి 2 నుంచి 4వ తేదీ వరకూ రాష్ట్రపతి బడ్జెట్ ప్రసంగంపై ధన్యవాద తీర్మానం ఉంటుంది. దీనితో పాటు విశిత్ భారత్ శిక్షా అధిష్టాన్ బిల్లు-2025, ది సెక్యూరిటీస్ మార్కెట్ కోడ్-2025, రాజ్యాంగ (129వ సవరణ) బిల్లు-2024పై సభలో చర్చ ఉంటుంది. ఈ బిల్లులను తదుపరి పరిశీలన కోసం పార్లమెంటరీ స్థాయీ సంఘానికి లేదా సెలెక్ట్ కమిటీలకు పంపనున్నారు.

కాగా, గత శీతాకాల సమావేశాల్లో మహాత్మాగాంధీ జాతీయ గ్రామీణ ఉపాధి హామీ చట్టం (వంజీఎన్ఆర్ఈజీఏ) స్థానంలో కేంద్రం తీసుకువచ్చిన వికసిత్ భారత్-గ్యారంటీ ఫర్ రోజ్‌గార్ అండ్ ఆజీవిక మిషన్(గ్రామీణ్) చట్టంపైనా పార్లమెంటులో చర్చ జరిగే అవకాశం ఉంది. ప్రభుత్వం చేసిన ఈ మార్పును కాంగ్రెస్ విమర్శలు గుప్పించడంతో పాటు కొత్త చట్టానికి వ్యతిరేకంగా దేశవ్యాప్త ప్రచారం సాగిస్తోంది.

జైలు నుంచి జోగి సోదరులు విడుదల

విజయవాడ/ములకలచెరువు, జనవరి 23 నకిలీ మద్యం తయారీ కేసులో మాజీ మంత్రి, వైసీపీ నేత జోగి రమేశ్?, ఆయన సోదరుడు జోగి రాము శుక్రవారం సాయంత్రం జైలు నుంచి విడుదలయ్యారు. ములకలచెరువు నకిలీ మద్యం కేసులో అన్నమయ్య జిల్లాలోని తంబళ్లపల్లె జూనియర్? సివిల్? కోర్టు వారికి శుక్రవారం బెయిల్? మంజూరు చేసింది. దీంతో విజయవాడ జిల్లా జైలు నుంచి బయటకు అడుగుపెట్టారు. ములకలచెరువు కేంద్రంగా జరిగిన నకిలీ మద్యం తయారీ గుట్టును గత ఏడాది అక్టోబరు 3న ఎక్సైజ్? పోలీసులు రట్టు చేశారు.

ఇక్కడ తీగ లాగితే ఎన్డీఆర్? జిల్లా ఇబ్రహీంపట్నంలో కూడా డొంక కదలడంతో అక్కడ కూడా నకిలీ మద్యం తయారీ యూనిట్‌పై దాడులు చేశారు. రెండు కేసుల్లోనూ ప్రధాన నిందితుడిగా ఉన్న అద్దేపల్లి జనార్దనరావు(ఏ1) వాంగ్మూలంతో నవంబరు 2న జోగి సోదరులను అరెస్టు చేశారు. అలాగే ములకలచెరువు నకిలీ మద్యం కేసులోనూ జోగి సోదరుల పాత్ర, కుట్ర బయటపడడంతో డిసెంబరు 2న వారిని తంబళ్లపల్లె కోర్టులో హాజరుపరిచారు. కోర్టు రిమాండ్ విధించడంతో విజయవాడ జైలుకు తరలించారు.

భారతశక్తి

ఇండియా ఆపరేషన్ సముద్ర

చంద్రుడి గుట్టు మట్టు తెలుసుకుంది. సూర్యుడి మీద కూడా ప్రయోగాలు చేస్తోంది. అంతరిక్షంలో భారతీయ జెండాలు రెపరెపలాడించింది. నింగి, నేల, అంతరిక్షం.. ఇలా మూడు విభాగాలలో భారత్ తన సత్తాను చూపించింది. ఇకపై నీటిలో కూడా తన సామర్థ్యాన్ని నిరూపించుకోబోతోంది.అంతరిక్ష ప్రయోగాలతో ప్రపంచాన్ని మొత్తం తన వైపు తిప్పుకున్న భారత్.. ఇప్పుడు సముద్రంలో కూడా ప్రయోగాలను మొదలు పెట్టబోతోంది. ఎందుకంటే సముద్రంలో విపరీతమైన ఖనిజాలు.. విలువైన నిక్షేపాలు ఉన్నాయి. ఆ విలువైన నిక్షేపాలను గనుక బయటికి తీస్తే భారత ఆర్థిక ముఖ చిత్రం పూర్తిగా మారిపోతుంది.భారత అంతరిక్ష పరిశోధన సంస్థ ఇస్రో అతి త్వరలోనే సముద్రయాన్ ప్రాజెక్టుతో సముద్రపు లోపల ఉన్న రహస్యాలను తెలుసుకునేందుకు కీలక ప్రయోగం చేపట్టనుంది.. రెండేళ్ల క్రితమే సముద్రయాన్ ప్రాజెక్టును ఇస్రో అనౌన్స్ చేసింది.. అందుకోసం ప్రత్యేక సబ్ మెరైన్ ను రూపొందించింది. సముద్రయాన్ మిషన్ అనే ప్రయోగం ద్వారా మహా సముద్రాల అన్వేషణలో భాగంగా సముద్రాల లోపల ఉన్న ఖనిజ సంపదను అన్వేషించడానికి భారత ప్రభుత్వం గ్రీన్ సిగ్నల్ ఇచ్చింది. దీంతో ఇస్రో శాస్త్రవేత్తలు మరో అడుగు ముందుకు వేసి మహా సముద్రాలలో ఉన్న ఖనిజ సంపదను కనుగొనేందుకు మత్స్య 6000 అనే సబ్ మెర్సిబుల్ మిషన్ ద్వారా చెన్నై తీరంలోని 5 వేల మీటర్ల లోతులో ప్రయోగాత్మక ప్రయోగాలు చేపట్టారు. ఆ తర్వాత మరింత లోతులో పరిశోధనలు చేపట్టనుంది. మన దేశ పరిశోధనలు సముద్రయాన్ ప్రయోగాన్ని మొదలుపెట్టారు. ఈ ప్రయోగంలో భాగంగా చెన్నై ఆధ్వర్యంలో నాలుగో తరం సబ్ మెరైన్ మత్స్య 600 ను మే నెలలో సముద్ర జలాల్లోకి ప్రవేశపెడతారు.డీప్ ఓషియన్ మిషన్ లో భాగంగా ఈ సబ్ మెరైన్ ను రూపొందించారు. 500 మీటర్ల లోతు వరకు ముగ్గురు ఆస్ట్రానాట్స్ ఇందులో ప్రయాణిస్తారు. ఒకవేళ కనుక ఈ ప్రయోగం విజయవంతం అయితే అమెరికా, రష్యా, చైనా, ఫ్రాన్స్, జపాన్ సరసన భారత్ నిలుస్తుంది. సముద్ర జలాల్లో విలువైన నిక్షేపాలతో పాటు, అరుదైన ఖనిజాలు కూడా ఉన్నాయి. కాకపోతే వీటిని అన్వేషించడం అంత సులువు కాదు. సముద్ర అంతర్భాగంలో అత్యంత కఠినమైన వాతావరణం ఉంటుంది. సముద్రాలలో నిత్యం జలాలు ఆటుపోట్లకు గురవుతుంటాయి. అంతర్భాగంలో కూడా విపరీతమైన ఒత్తిడి ఉంటుంది. అలాంటప్పుడు అందులో ప్రయోగాలు చేయడం కత్తి మీద సాము లాంటిది. సబ్ మెరైన్ లు కూడా కొన్ని సందర్భాలలో ప్రమాదాలకు గురవుతుంటాయి. ఇన్ని ప్రతికూలతలు ఉన్నాయి కాబట్టి.. సముద్రంలో ప్రయోగాలు చేయడం అంత ఈజీ కాదు. సముద్ర గర్భంలో నిక్షేపాలను బయటకు తీస్తే.. వాటి ద్వారా ఎంతో విలువైన విదేశీ మారక ద్రవ్యాన్ని సొంతం చేసుకోవచ్చు. ప్రయోగం విజయవంతం అయితే 2026 లేదా 2027 చివరిలో మానవ సహిత సముద్రయాన్ ప్రాజెక్ట్ ను ఇస్రో జరుపనుంది. 28 ఉన్నులు బరువు కలిగిన మత్స్య 6000 అనే సబ్ మెరైన్ మిషన్ ద్వారా ఈ ప్రాజెక్ట్ ను జాతీయ మహా సముద్ర సాంకేతిక సంస్థ ద్వారా ప్రాజెక్ట్ డైరెక్టర్ బాలాజీ రామకృష్ణన్ పర్యవేక్షణలో సముద్రయాన్ మిషన్ ను పూర్తి చేయనున్నారు. ఈ ప్రాజెక్టులో మానవ సహిత గా ముగ్గురు శాస్త్రవేత్తలను ఎంపిక చేసి ఇందులో ప్రయాణించనున్నారు.అంతరిక్షంలో పరిశోధనలు చేపట్టే శాస్త్రవేత్తలను ఆస్ట్రోనాట్స్ గా పిలుస్తారు. సముద్రం లోపల పరిశోధనలు చేసే వాళ్లను ఆక్వానాట్స్ గా పిలుస్తారు. ఫ్రాన్స్ సహకారంతో భారత్ సముద్రయాన్ ప్రయోగాన్ని చేపడుతుంది. ఇందులో ముగ్గురు శాస్త్రవేత్తలు సబ్ మెరైన్ లో వెళ్లి పరిశోధన చేస్తారు. అందులో ఇద్దరు భారత కు చెందిన శాస్త్రవేత్తలు ఇప్పటికే పరిశోధనలు మొదలుపెట్టారు. వారిలో జితేంద్ర పాల్ సింగ్, రాజు రమేష్ లు ఇప్పటివరకు 5000 మీటర్ల లోతు వరకు డైవ్ చేసిన భారత్ రికార్డుగా ఈ ప్రయోగం ద్వారా సాధించారు. ఈ సబ్మెర్సిబుల్ 12 గంటల పాటు పనిచేస్తుంది. అత్యవసర పరిస్థితుల్లో 96 గంటల వరకు కూడా సముద్రంలో ఉండే సామర్థ్యం కలిగి ఉంది. ప్రయోగం ద్వారా సముద్రంలో ఉన్న ఖనిజాలు, ఖనిజ సంపద, మినరల్స్, కోరల్స్ వంటి ఖనిజాలతో పాటుగా సముద్రంలో ఉన్న ఇసుకలో కూడా ఏతరహా ఖనిజాలు ఉన్నాయి.. వాటి ఉపయోగాలు తెలుసుకునే ప్రయత్నం చేస్తారు.ఈ తరహా ప్రయోగాలను ఇప్పటివరకు అమెరికా, రష్యా, ఫ్రాన్స్, జపాన్, చైనా లాంటి దేశాలు మాత్రమే చేశాయి.. ఇప్పుడు ఇస్రో కూడా ఈ దేశాల సరసన చేరనుంది. ఇస్రో శాస్త్రవేత్తలు ఈ ప్రయోగానికి సంబంధించిన పనుల్లో నిమగ్నమయ్యారు. దీంతో ఇస్రో ఒకవైపు గగన్ యాన్ ద్వారా అంతరిక్షంలోకి వ్యోమగాములను పంపేందుకు సిద్ధమవుతూనే సముద్రం లోపల శాస్త్రవేత్తల ద్వారా అత్యంత క్లిష్టమైన కీలకమైన ప్రయోగ ప్రక్రియను పూర్తిచేసే దశలో ఉండటం గర్వకారణమని పలువురు పేర్కొంటున్నారు.ఫలితంగా భారత ఆర్థిక ముఖచిత్రం పూర్తిగా మారిపోతుంది. భారత్ అభివృద్ధి చెందిన దేశంలా కాకుండా.. అభివృద్ధి చెందిన దేశంగా రూపాంతరం చెందుతుంది. ఉపాధి కోసం మన దేశ యువత విదేశాలకు వెళ్లకుండా.. ఇక్కడే పనిచేసే పరిస్థితి ఏర్పడుతుంది.

===లీలీలీలీ

ప్రశ్న మిది ? గొంతు నాది

ఏలూరు, జనవరి 24(భారత శక్తి):

టీడీపీకి చెందిన ఓ యువ ఎంపీ ప్రజల సమస్యలను నేరుగా పార్లమెంట్ వేదిక వరకు తీసుకెళ్లాలనే కొత్త ఆలోచనతో ముందుకు వచ్చారు. సాధారణంగా ప్రజా ప్రతినిధులు సమావేశాలు, వినతులు, దరఖాస్తుల ద్వారానే సమస్యలు తెలుసుకుంటారు. కానీ ఈ ఎంపీ మాత్రం ప్రజలే స్వయంగా తమ సమస్యలను చెప్పేలా ఒక వినూత్న కార్యక్రమాన్ని ప్రారంభించారు. ప్రజల మాటే ప్రశ్నగా, తన గొంతే వేదికగా మారాలన్న ఉద్దేశంతో 'ప్రశ్న మిది ? గొంతు నాది' అనే కార్యక్రమానికి శ్రీకారం చుట్టారు.ఈ కార్యక్రమాన్ని ప్రారంభించిన వారు ఏలూరు పార్లమెంట్ సభ్యుడు పుట్టా మహేష్ యాదవ్ . తొలిసారి ఎంపీగా ఎన్నికైనప్పటికీ, తక్కువ సమయంలోనే నియోజకవర్గ ప్రజల్లో మంచి గుర్తింపు సంపాదించుకున్నారు. వివాదాలకు దూరంగా ఉంటూ, అందరినీ కలుపుకుని వెళ్లే నాయకుడిగా, ఎప్పుడూ ప్రజలకు అందుబాటులో ఉండే ప్రతినిధిగా ఆయన పేరు తెచ్చుకున్నారు. గ్రామీణ ప్రాంతాల నుంచి పట్టణాల వరకు సమస్యలను ప్రత్యక్షంగా తెలుసుకుంటూ, పార్లమెంట్ సమావేశాల్లో కూడా ఏలూరు నియోజకవర్గానికి సంబంధించిన అంశాలను తరచూ ప్రస్తావిస్తూ వస్తున్నారు.ఇప్పటి వరకు ఉన్న విధానాలకు భిన్నంగా, మరింత ప్రభావవంతంగా సమస్యల పరిష్కారం జరగాలన్న ఆలోచనతో ఈ కొత్త ప్రయత్నానికి ఆయన నాంది పలికారు. 'ప్రశ్న మిది ? గొంతు నాది' కార్యక్రమం ద్వారా ప్రజలు తమ ప్రాంతానికి సంబంధించిన సమస్యలను నేరుగా వాట్సాప్ ద్వారా పంపే అవకాశం కల్పించారు. ఇక్కడ ముఖ్యంగా వ్యక్తిగత సమస్యలు కాకుండా, గ్రామం, కాలనీ, పట్టణం లేదా నియోజకవర్గ స్థాయిలో ఉన్న ప్రజా సమస్యలను మాత్రమే పంపాలని సూచించారు. సమస్యతో పాటు దానికి తాము భావించే పరిష్కార సూచనలను కూడా ప్రజలు తెలియజేయవచ్చు.ఏలూరు పార్లమెంట్ పరిధిలో చాలా కాలంగా పెండింగ్‌లో ఉన్న సమస్యలు కూడా ఈ కార్యక్రమం ద్వారా ఎంపీ దృష్టికి తీసుకురావచ్చు. రోడ్లు, తాగునీరు, డ్రైనేజీ, విద్య, వైద్యం, ఉపాధి వంటి అనేక అంశాలపై ప్రజల నుంచి వచ్చే సమాచారం ఆధారంగా, వాటిని పార్లమెంట్‌లో ప్రశ్నల రూపంలో లేవనెత్తి, కేంద్ర ప్రభుత్వ శాఖల దృష్టికి తీసుకెళ్లాలని ఆయన లక్ష్యంగా పెట్టుకున్నారు. ఇలా ప్రజలే ముందుకు వచ్చి సమస్యలను తెలియజేస్తే, వాటికి పరిష్కార మార్గాలు వెతకడం మరింత సులభమవుతుందని ఆయన భావిస్తున్నారు.రాష్ట్రంలోనే తొలిసారి ఈ తరహా ప్రజా భాగస్వామ్య కార్యక్రమం ప్రారంభం కావడం విశేషంగా మారింది. ఈ ప్రయత్నం విజయవంతం కావాలంటే ప్రజల సహకారం ఎంతో అవసరమని పుట్టా మహేష్ యాదవ్ విజ్ఞప్తి చేశారు. తమ సమస్యలను భయపడకుండా, స్పష్టంగా పంపాలని కోరారు. ఈ కార్యక్రమానికి సంబంధించి ప్రజలు 96181 94377, 98855 19299 అనే వాట్సాప్ నంబర్లకు తమ సమస్యలను పంపవచ్చని ఆయన తెలిపారు. ప్రజల సమస్యలకు తన గొంతు జోడించి, పార్లమెంట్ వేదికగా పరిష్కారం సాధించడమే తన లక్ష్యమని ఎంపీ స్పష్టం చేశారు.

వరికపూడిశెలకు పర్యావరణ అనుమతులు

ఒంగోలు, జనవరి 24(భారత శక్తి):

ఆంధ్రప్రదేశ్‌లో కీలకమైన వరికపూడిశెల ఎత్తిపోతల పథకానికి కేంద్రం పర్యావరణ అనుమతులు మంజూరు చేసింది. పల్నాడు జిల్లాలో 84,500 ఎకరాలకు సాగునీరు, 20 వేల

మందికి తాగునీరు అందించే ఈ ప్రాజెక్టుకు రూ.3,227.15 కోట్లు ఖర్చవుతుంది. మరోవైపు, కడప, ప్రకాశం జిల్లాల్లో 800 మెగావాట్ల రాజపాలెం పంప్డ్ స్టోరేజ్ ప్రాజెక్టుకు కూడా అనుమతులు లభించాయి. అన్నమయ్య జిల్లా వీరబల్లి ప్రాజెక్టు అనుమతులు మాత్రం ప్రస్తుతం నిలిపివేశారు.ఆంధ్రప్రదేశ్‌లో కీలకమైన ప్రాజెక్టుకు కేంద్రం నుంచి లైన్ క్లియర్ అయ్యింది. పల్నాడు జిల్లాలో ప్లాన్ చేసిన వరికపూడిశెల ఎత్తిపోతల పథకానికి పర్యావరణ అనుమతులు మంజూరు అయ్యాయి. ఈనెల 9న జరిగిన సమావేశంలో కేంద్ర పర్యావరణ శాఖ ఆధ్వర్యంలోని నిపుణుల మదింపు కమిటీ చర్చించింది. ఈ మేరకు ఈ ఎత్తిపోతల ప్రాజెక్టు ప్రతిపాదనలను పరిశీలించిన కమిటీ.. అల్ల వర్షపాతం, వెనుకజాలుతనం వంటి అంశాలను పరిగణనలోకి తీసుకుంది. ఈ ప్రతిపాదనలపై చర్చించిన తర్వాత అనుమతులకు సిఫార్సు చేసింది. గత పదేళ్లుగా ఈ ప్రాజెక్టుకు అనుమతుల కోసం ఎదురు చూస్తున్నారు.. చివరికి అనుకున్నది సాధించారు.ఈ ప్రాజెక్టు ద్వారా 84,500 ఎకరాలకు సాగునీరు, 20 వేల మందికి తాగునీరు అందించాలని లక్ష్యంగా పెట్టుకున్నారు. రూ.3,227.15 కోట్ల వ్యయంతో నిర్మించనున్న ఈ ప్రాజెక్టు వల్ల 25 గ్రామాలకు సాగునీరు, 20 వేల మందికి తాగునీరు అందుతుంది. ఈ ప్రాజెక్ట్ కోసం 270 హెక్టార్ల భూమి అవసరమని గుర్తించారు.. అడిగొప్పుల, ఆత్మకూరు, దరవేముల ప్రాంతాల్లో సేకరించనున్నారు. ఈ భూమిలో 19.13 హెక్టార్లు అటవీ భూమి ఉంది. 4.86 టీఎంసీల నీటిని వెల్లరి, దుర్గి, మాచర్ల, కారంపూడి మండలాల్లోని పొలాలకు సెప్టెంబర్ నుంచి డిసెంబర్ వరకుపరికపూడిశెల వాగు నుంచి ఎత్తిపోయాలని ప్రణాళికలు సిద్ధం చేశారు. ముఖ్యమంత్రి చంద్రబాబుకు గ్రామస్థులు చేసిన విజ్ఞప్తి మేరకు.. మొదట 24,900 ఎకరాలకు పరిమితమైన ఈ ప్రాజెక్టు పరిధిని 84,500 ఎకరాలకు పెంచారు. దీని కోసం గతేడాది అక్టోబర్ 31న జీవో కూడా విడుదలైంది. ఈ ప్రాజెక్టు వల్ల పల్నాడు జిల్లాలోని అనేక ప్రాంతాల ప్రజలకు మేలు జరుగుతుంది.మరోవైపు మరో పంప్డ్ స్టోరేజ్ ప్రాజెక్టుకు కూడా అనుమతులకు లైన్ క్లియర్ చేశారు. కడప, ప్రకాశం జిల్లాల్లో ఏపీ జెన్‌కో, ఎస్‌హెచ్‌పీసీ, గ్రీన్ ఎనర్జీ లిమిటెడ్ కలిసి 334.8 హెక్టార్లలో తలపెట్టిన 800 మెగావాట్ల రాజపాలెం క్లోజ్‌లూప్ పంప్డ్ స్టోరేజ్ ప్రాజెక్టును ప్లాన్ చేశాయి. ఈ ప్రాజెక్టుకు కూడా పర్యావరణ అనుమతులకు లైన్ క్లియర్ అయ్యింది. మరోవైపు అన్నమయ్య జిల్లాలో 489.1 హెక్టార్లలో నిర్మించాలని ప్లాన్ చేసిన వీరబల్లి ప్రాజెక్టుకు (పంప్డ్ స్టోరేజ్ ప్రాజెక్టు (ప్రైవేట్ లిమిటెడ్) సంబంధించిన అనుమతులను ప్రస్తుతం నిలిపివేశారు.

సంక్లిష్ట పరిస్థితిలో వైకాపా

విజయవాడ, జనవరి 24(భారత శక్తి):

వైయస్సార్ కాంగ్రెస్ పార్టీ మరో సంక్లిష్ట పరిస్థితి ఎదుర్కోక తప్పదు. మరో వారం రోజుల్లో పార్లమెంట్ శీతాకాల సమావేశాలు జరగనున్నాయి. అనేక బిల్లులు ప్రవేశ పెట్టేందుకు కేంద్ర ప్రభుత్వం సిద్ధపడుతోంది. అయితే బిల్లుల విషయంలో బిజెపి పట్ల ఎప్పుడు వైయస్సార్ కాంగ్రెస్ పార్టీ సానుకూలంగానే ఉంటుంది. కానీ వైయస్సార్ కాంగ్రెస్ పార్టీ వ్యతిరేకించే అమరావతి అంశంపై పార్లమెంట్లో చర్చ జరగనుంది. దీనిపై వైయస్సార్ కాంగ్రెస్ పార్టీ ఎలా ముందుకెళ్లింది అనేది ఇప్పుడు హాట్ టాపిక్ అవుతోంది. లోక్‌సభ తో పాటు రాజ్యసభలో వైయస్సార్ కాంగ్రెస్ పార్టీకి 11 మంది సభ్యుల బలం ఉంది. ఆ పార్టీ స్టాండ్ చెప్పాల్సి ఉంటుంది.అమరావతి రాజధాని నిర్మాణ పనులు శరవేగంగా జరుగుతున్నాయి. కూటమి అధికారంలోకి వచ్చిన వెంటనే నిధుల సమీకరణ జరిగింది. కేంద్ర ప్రభుత్వం సైతం 15 వేల కోట్ల రూపాయల సాయం ప్రకటించింది. ప్రపంచ బ్యాంకుతోపాటు ఏషియన్ డెవలప్మెంట్ బ్యాంకు నుంచి నిధులు సర్దుబాటు చేసింది. అయితే గత అనుభవాల దృష్ట్యా అమరావతికి చట్టబద్ధత కల్పించాలని రైతులు కోరుతూ వచ్చారు. ఏపీ ప్రభుత్వం సైతం ఈ విషయంలో కేంద్రంపై ఒత్తిడి చేస్తోంది. అయితే రాజధానుల విషయంలో నోటిపై చేయాల్సిన అవసరం లేదని కేంద్రం చెబుతున్నా.. ఏపీలో ఉన్న ప్రత్యేక పరిస్థితుల దృష్ట్యా.. పరిగణలోకి తీసుకోవాలని కూటమి ప్రభుత్వం కోరింది. అందుకే ఇప్పుడు అమరావతికి చట్టబద్ధత కల్పిస్తూ బిల్లును పార్లమెంటులో పెడతారని తెలుస్తోంది. అయితే దీనిపై వైసీపీ స్టాండ్ ఏంటనేది తేటతెల్లం కానుంది.అమరావతి పై ఆది నుంచి వైయస్సార్ కాంగ్రెస్ పార్టీతో పాటు జగన్మోహన్ రెడ్డి వ్యతిరేక భావనతోనే ఉన్నారు. ముఖ్యమంత్రి ఎక్కడ ఉంటే అదే రాజధాని అని వ్యాఖ్యానించేవారు. అనలు రాజ్యాంగం లో రాజధాని అనే పదమే లేదని తేల్చేశారు. ఐదేళ్లపాటు అమరావతిని పూర్తిగా నిర్వీర్యం చేశారు. మూడు రాజధానులు అంటూ హడావిడి చేశారు. ఇప్పుడు కూటమి అధికారంలోకి వచ్చిన తరువాత అమరావతి పునర్నిర్మాణం ప్రారంభమైంది. ఇప్పుడు కూడా అదే వ్యతిరేక ప్రచారం చేస్తున్నారు. నది చెంతనే కట్టారని.. మొంథా ప్రాంతంలో అమరావతి అంటూ సోషల్ మీడియాలో ప్రచారం చేసేవారు. అయితే ఇప్పుడు పార్లమెంటులోనే నేరుగా వైసీపీ అభిప్రాయం చెప్పాల్సి ఉంటుంది అమరావతిపై. ఇప్పటికే వైసీపీకి వ్యతిరేకంగా అస్త్రశస్త్రాలను సిద్ధం చేస్తోంది టిడిపి కూటమి. తప్పకుండా ఈ విషయంలో ఏదో ఒకటి స్పష్టత ఇవ్వాల్సిన అవసరం వైయస్సార్ కాంగ్రెస్ పార్టీపై ఉంది. మరి ఎలా స్పందిస్తుందో చూడాలి.

వచ్చే ఎన్నికల్లో బీజేపీ, జనసేన డిమాండ్ ఇదేనా?

విజయవాడ, జనవరి 24(భారత శక్తి):

ఆంధ్రప్రదేశ్ లో ఎన్నికలకు ఇంకా చాలా సమయం ఉంది. అయితే ఇప్పటి నుంచే ఆసక్తికరమైన రాజకీయచర్చలు మొదలవుతున్నాయి. కూటమి వచ్చే ఎన్నికల్లో కొనసాగుతుందా? అటే 90 శాతం కొనసాగుతుందని అందరూ చెబుతున్న మాట. అందులో ఎలాంటి సందేహం లేదు. కానీ ఈసారి మాత్రం బీజేపీ, జనసేనఒక్కడిగా మారి టీడీపీకి సీట్ల పొత్తుల విషయంలో కొంత ఒత్తిడి తెచ్చే అవకాశముందని అంటున్నారు. పవన్ కల్యాణ్, బీజేపీ ప్రస్తుతం ఏపీలో జరుగుతున్న రాజకీయ పరిణామాల పై సైలెంట్ వ్యవహరిస్తుందటాన్ని ఇందుకు ఉదహరిస్తున్నారు. ఈసారి నియోజకవర్గాల సంఖ్య పెరగడం భాయంగా కనిపిస్తుంది. అదే సమయంలో తమ వాటా సంఖ్య కూడా పెంచాలని బీజేపీ, జనసేన కోరే అవకాశాలు మెండుగా ఉన్నాయి.జగన్ చేసే విమర్శలకు బీజేపీ నేతల నుంచి పెద్దగా స్పందన రావడం లేదు.అలాగే జనసేన నేతలు కూడా పెద్దగా

పట్టించుకోవడం లేదు. జగన్ ప్రభుత్వంపై చేసే విమర్శలకు టీడీపీ నేతలే సమాధానమివ్వాల్సి వస్తుంది. మిత్ర పక్షాలు జగన్ చేసే విమర్శలకు ప్రతి విమర్శలు చేయడం లేదు. కూటమి ప్రభుత్వంలో భాగస్వామ్యులుగా ఉన్న ఆ రెండు పార్టీలు తమ శాఖకు సంబంధించిన వాటిపై వచ్చిన విమర్శలకు మాత్రమే సమాధానమిస్తున్నారు తప్పించి అంతకు మించి టచ్ మి నాట్ గా వ్యవహరించడం కూడా ఈ చర్చకు దారి తీస్తుంది. 2024 ఎన్నికల్లో టీడీపీ అధినేత చంద్రబాబు నాయుడు చెప్పినట్లుగానే, ఆయన అంకెలకు రెండు పార్టీల నేతలు ఓకే చెప్పారు.అందుకే 2024 ఎన్నికల్లో మూడు పార్టీల మధ్య సీట్ల పంపకంలో పెద్దగా విభేదాలు తలెత్తలేదు. కానీ 2029 ఎన్నికలకు మాత్రం పరిస్థితుల్లో మార్పులు వచ్చే అవకాశాలున్నాయి. సహజంగా బీజేపీ,జనసేనల్లోనూ ఆశావహుల సంఖ్య ఎక్కువగా ఉంది. అలాగే అధికారంలో ఉన్నటీడీపీ నేతలకు, నియోజకవర్గాల్లో జనసేన, బీజేపీ నేతలకు మధ్య సరైన అవగాహన లేకపోగా అనేక అంశాల్లో విభేదాలు బయటపడుతున్నాయి. దాదాపు 175 నియోజకవర్గాల్లోనూ ఇదే పరిస్థితి ఉంది. తాము కూటమిలో ఉన్నామని మర్చిపోయి తమకు టీడీపీ నేతలు ప్రాధాన్యత ఇవ్వడం లేదని జనసేన, బీజేపీ నియోజకవర్గ స్థాయి నేతలు బాహాటంగానే చెబుతున్నారు. అందుకే ఆరెండు పార్టీల నేతలకు న్యాయం చేయాలంటే కొన్ని సీట్లు ఎక్కువగానే తీసుకోవాల్సి ఉంటుంది. మరి చంద్రబాబు ఆ రెండు పార్టీలను ఎలా ఒప్పిస్తారన్నది చూడాలి.

అన్నమయ్య జిల్లాలో కొండచిలువల కలకలం

అన్నమయ్య పుంగనూరు మండలం మర్రిమాకులపల్లి గ్రామ సమీపంలోని ఓ మామిడి తోటలో రెండు భారీ కొండచిలువలు కలకలం రేపాయి. సుమారు 13 అడుగుల పొడవు ఉన్న ఈ కొండచిలువలను పశువులను మేపేందుకు వెళ్లిన గ్రామస్థులు గుర్తించారు. వెంటనే అటవీ అధికారులకు సమాచారం అందించారు.సమాచారం అందుకున్న బీట్ ఆఫీసర్ శోభానాద్రి నేతృత్వంలోని రెస్క్యూ బృందం అక్కడికి చేరుకుని మూడు గంటల పాటు శ్రమించి చాకచక్యంగా రెండు కొండచిలువలను పట్టుకుంది. అనంతరం వాటిని అటవీ ప్రాంతంలో సురక్షితంగా వదిలిపెట్టినట్లు అధికారులు తెలిపారు.

దావోస్ కు దూరంగా జనసేనాని

కాకినాడ,జనవరి 24(భారత శక్తి):

దావోస్ కు ఉప ముఖ్యమంత్రి పవన్ కల్యాణ్ ను ముఖ్యమంత్రి చంద్రబాబు తీసుకోకపోవడాన్ని జనసేన క్యాడర్ తప్పుపడుతుంది. పొరుగు రాష్ట్ర ముఖ్యమంత్రి రేవంత్ రెడ్డి తన దావోస్ పర్యటనలో రాజకీయాల్లో లేని మెగాస్టార్ చిరంజీవిని వెంట తీసుకెళ్ల ఆ రాష్ట్ర బ్రాండ్ ఇమేజ్ ను పెంచాలని ప్రయత్నిస్తుంటే, ఇక్కడ మాత్రం ఉప ముఖ్యమంత్రిగా ఉన్న పవన్ కల్యాణ్ ను దావోస్ కు వెంట తీసుకోకపోవడాన్ని ఖచ్చితంగా ఆయనను నిర్లక్ష్యం చేయడమేనని అంటున్నారు. పవన్ కల్యాణ్ కు ప్రపంచ వ్యాప్తంగా ఉన్న అభిమానులున్నారు. ఆయనను వెంట తీసుకెళితే ఏపీ బ్రాండ్ ఇమేజ్ పెరుగుతుందే తప్ప నష్టం ఏముంటుందని నెట్టింట కొందరు నేరుగా టీడీపీ నాయకత్వాన్ని ప్రశ్నిస్తున్నారు.ఉప ముఖ్యమంత్రిగా ఉన్న పవన్ కల్యాణ్ ను దావోస్ పర్యటనకు దూరం పెట్టడం రాష్ట్ర ప్రయోజనాలను దెబ్బతీయడమేనన్న అభిప్రాయం జనసేన క్యాడర్ లో వ్యక్తమవుతుంది. పవన్ కల్యాణ్ పల్లె కాన్తో కూస్తో లాభం చేకూరుతుందే తప్ప నష్టమయితే జరగదు. లోకేశ్, టీజీ భరత్ వంటి వారిని వెంట తీసుకెళ్లడంలో తప్పులేదు. కానీ అదే సమయంలో పవన్ కల్యాణ్ ను తీసుకెళ్లకపోవడం మాత్రం ఖచ్చితంగా నాయకత్వం తీసుకున్న తప్పుదు నిర్ణయమేనన్న అభిప్రాయం జనసేనలో వ్యక్తమవుతుంది. తెలంగాణలో మెగాస్టార్ చిరంజీవిని తన వెంట తీసుకెళ్లి దావోస్ ప్రపంచ ఆర్థిక సదస్సులో భాగస్వామ్యం కల్పించిన తెలంగాణ ఇమేజ్ పెరిగిందన్న కామెంట్స్ వినపిస్తున్నాయి. కానీ ఏపీలో డిప్యూటీ సీఎం గా ఉన్న పవన్ కల్యాణ్ ను ప్రపంచ ఆర్థిక సదస్సుకు తీసుకెళ్లకపోవడం పై విమర్శలు వచ్చాయి. ముఖ్యంగా జనసేన కేడర్ నుంచి అసంతృప్తి బయటపడింది. ఇప్పుడు కూడా సోషల్ మీడియా వేదికగా అటువంటి అసంతృప్తి కనిపిస్తోంది. తెలంగాణలో మెగాస్టార్ చిరంజీవిని తమ వెంట తీసుకెళ్లి దావోస్ ప్రపంచ ఆర్థిక సదస్సులో భాగస్వామ్యం కల్పించింది తెలంగాణ ప్రభుత్వం. తెలంగాణ ఇమేజ్ పెరిగింది అన్న కామెంట్స్ వినిపిస్తున్నాయి. కానీ ఏపీలో డిప్యూటీ సీఎం గా ఉన్న పవన్ కల్యాణ్ ను ప్రపంచ ఆర్థిక సదస్సుకు తీసుకెళ్లకపోవడం పై విమర్శలు వస్తున్నాయి.అయితే పవన్ విషయంలో చంద్రబాబు ఎప్పుడు జాగ్రత్తగానే ఉంటారు. డిప్యూటీ సీఎం గా ఉన్న పవన్ ను సంప్రదించి అప్పీ చేస్తుంటారని తెలుస్తోంది. ప్రపంచ పెట్టుబడుల సదస్సుకు సంబంధించిన ఏ శాఖ కూడా పవన్ కల్యాణ్ పరిధిలో లేదు. ఆయన అంత గ్రామీణ నేపథ్యం, అటవీ శాఖ వంటి వాటిని చూస్తున్నారు. ఆది నుంచి విదేశీ పర్యటనల విషయంలో పవన్ జోక్యం చేసుకోవడం లేదు. రాష్ట్రానికి పెట్టుబడులు తీసుకురావడంలో కూడా పవన్ పాత్ర అంతంత మాత్రమే. గత ఏడాది తెలంగాణ సీఎం వెంట ఆ రాష్ట్ర డిప్యూటీ సీఎం మల్లు భట్టి విక్రమార్క వెళ్లారు. అప్పట్లో కూడా ఏపీ డిప్యూటీ సీఎం గా ఉన్న పవన్ కల్యాణ్ ను ఎందుకు తీసుకువెళ్లలేదు అనేది ప్రశ్న వచ్చింది. కానీ అప్పట్లోనే పవన్ కల్యాణ్ పరోక్ష సంకేతాలు ఇచ్చారు. ఎటువంటి అసంతృప్తి వ్యక్తం చేయలేదు. ఇప్పుడు కూడా పవన్ కల్యాణ్ ను సంప్రదించి ఉంటారని విశ్లేషకులు అభిప్రాయపడుతున్నారు.

మళ్లీ రాజకీయాల్లోకి విజయసాయిరెడ్డి

నెల్లూరు, జనవరి 24(భారత శక్తి):

మాజీ ఎంపీ విజయ సాయిరెడ్డి మరోసారి..ఇన్ అండ్ ఔట్..క్లియర్ కట్ కామెంట్స్ చేసి చర్చకు దారితీశారు. ఒకప్పుడు జగన్‌కు ఆయన కుడిభుజం. ఇప్పుడు ఆయన వైసీపీ పార్టీలో లేరు. గతంలో ప్రతిపక్షంలో ఉన్నప్పుడే తాను వైసీపీలో నెంబర్.2 అని..ఎప్పుడైతే పవర్‌లోకి వచ్చారో..అప్పటినుంచి తనను పక్కకు పెట్టేశారని చెప్పేస్తున్నారువన్స్ మోర్ అంటూ మళ్లీ పొలిటికల్ రీఎంట్రీ అంటూ ఇంటైస్టింగ్ స్టేట్‌మెంట్ ఇచ్చారు. జగనేమి తానెప్పుడు విమర్శించలేదని..ఆయనే తాను అమ్ముడుపోయినట్లు మాట్లాడారని ఆవేదన వ్యక్తం చేస్తున్న విజయసాయిరెడ్డి..జనసేన, బీజేపీ, టీడీపీ కూటమిగా ఉంటే వైసీపీ అధికారంలోకి రావడం కష్టమని తేల్చేశారు. అయితే విజయసాయిరెడ్డి కామెంట్స్ చుట్టూ ఇప్పుడు ఇంటైస్టింగ్ డిస్కషన్ జరుగుతోంది. పదేపదే జగన్ కోటరీని టార్గెట్ చేస్తున్న విజయసాయిరెడ్డి..జగన్‌పై మాత్రం సీరియస్ కామెంట్స్ చేయకపోవడం ఆసక్తికరంగా మారింది.పైగా వైసీపీ అధినేతను, ఫ్యామ్ పార్టీ క్యాడర్, లీడర్లను అలర్ట్ చేస్తున్నట్లు మాట్లాడుతున్నారు. కోటరీ అంటూనే ఎవరి పేర్లు తీయకుండా..వైసీపీ క్యాడర్‌కు ఓ ఇంటికేషన్ పంపించేశారు..తనపై వైసీపీ నేతల్లో, ఫ్యామ్ పార్టీ కార్యకర్తల్లో సానుభూతి పెంచుకునేలా ఆయన వ్యూహాత్మక అడుగులు వేస్తున్నట్లు గునగునలు వినిపిస్తున్నాయి. అంతేకాదు చంద్రబాబును టార్గెట్ చేస్తూ..తాను ఎవరి పక్షం కాదని చెప్పుకునే ప్రయత్నం కూడా చేస్తున్నారు. ఈ నేపథ్యంలో అసలు విజయసాయిరెడ్డి మదిలో ఏముంది.? ఆయన పొలిటికల్ రీఎంట్రీ ఏ పార్టీలోకి.? అన్నది చర్చనీయాంశంగా మారింది.విజయసాయిరెడ్డి ఏ పార్టీలో చేరబోతున్నారనేది ఉత్కంఠ రేపుతోంది. దశాబ్దన్నర రాజకీయ జీవితం ఆయనది. వైసీపీలో జగన్ తర్వాత నంబర్ టూగా ఒక వెలుగు వెలిగిన ఆయన, వైసీపీని వీడిపోతారని ఎవరూ అనుకోలేదు. కానీ అది జరిగిపోయింది. ఇక ఆయన లేటెస్ట్‌గా ఏపీ లిక్కర్ స్కామ్ కేసులో ఈడీ విచారణకు హాజరైన తర్వాత..మీడియాతో మాట్లాడుతూ తాను మళ్లీ రాజకీయాల్లోకి వస్తున్నట్లు ప్రకటించారు.సీమ్‌టైమ్ జగన్‌ను సేవ్ చేసేలా కామెంట్స్ టాక్ కూడా వినిపిస్తోంది. అదంతా పక్కన పెడితే విజయసాయిరెడ్డి చేరేది ఏ పార్టీలో అన్నదానిపై అయితే పెద్ద చర్చే నడుస్తోంది. అయితే ఆ ప్రశ్నకు సాయిరెడ్డి చెప్పిన సమాధానమే..రకరకాల చర్చలకు దారితీస్తోంది. తొందర ఎందుకు వేచి చూద్దామంటున్నారంటే సమీథింగ్ ఈజ్ దేర్ అన్న టాక్ అయితే బయలుదేరింది.జగన్ పిలుపు కోసం వెయిట్ చేస్తున్నారా.? పవన్ పార్టీలోకి వెళ్తారా.? బీజేపీ దోర్ ఓపెన్ చేసి లేవా అన్నది అంతచిక్కుదం లేదు. వెయిట్ అండ్ సీ అంటూ ఆయన చేసిన వ్యాఖ్యలు చర్చకు ఆస్కారం ఇస్తున్నాయి.

విజయసాయిరెడ్డి అయితే కచ్చితంగా తాను రాజకీయాల్లో కంటిన్యూ అవుతాను అని చెప్పేశారు.జగన్ కంటే ఆయన కోటరీపైనే గురి పెట్టారు విజయసాయిరెడ్డి. జగన్ చుట్టూ ఉన్న కొందరు నేతల తీరే గత ఎన్నికల్లో పార్టీ ఓటమికి కీలక కారణమని వైసీపీ నేతలే గుసగుసలు పెట్టుకుంటుంటారు. సాయిరెడ్డి కూడా ఇదే అభిప్రాయాన్ని వ్యక్తం చేస్తుంటారు. ఇప్పుడదే అస్త్రాన్ని వాడుకుని తిరిగి జగన్‌కు దగ్గరయ్యేందుకు..తిరిగి వైసీపీలోకి రీఎంట్రీ ఇచ్చేందుకు సాయిరెడ్డి ఆరాట పడుతున్నారా అన్న ప్రశ్నలు తలెత్తుతున్నాయి.చంద్రబాబును సాయిరెడ్డి టార్గెట్ చేయడం చర్చగా మారింది. తనను చంద్రబాబు టార్గెట్ చేస్తున్నారన్నట్లుగా మాట్లాడారు. దాంతో ఆయన చేరే పార్టీ టీడీపీ కూడా కాదన్నది స్పష్టం అవుతోంది. జనసేనలో చేరాలనుకున్నా టీడీపీని వ్యతిరేకించే వారిని తీసుకునే చాన్స్ ఉండదని అంటున్నారు. దాంతో బీజేపీలోనే విజయసాయిరెడ్డి చేరుతారన్న టాక్ అయితే నడుస్తోంది. బీజేపీ కూడా కూటమి ప్రభుత్వంలో భాగంగా ఉన్నా అది జాతీయ పార్టీ. పైగా విజయసాయిరెడ్డి కూడా ఢిల్లీ వేదికగా నేషనల్ పాలిటిక్స్‌లోనే కొనసాగాలని భావిస్తున్నారట.దాంతో ఏపీకి సంబంధం లేకుండా ఆయన సేవలను వాడుకోవాలనుకుంటే బీజేపీ ఆయనను చేర్చుకోవచ్చు. విజయసాయిరెడ్డి కూడా బీజేపీపై సానుకూలంగా ఉన్నారని అంటున్నారు. బీజేపీ అగ్రనేతలతో సాయిరెడ్డికి మంచి రిలేషన్స్ ఉన్నాయని చెబుతుంటారు. ఇక విజయసాయిరెడ్డి పదిలీసిన రాజ్యసభ సీటు బీజేపీ నేతకే వెళ్లడం బట్టి చూస్తే ఆయన కాషాయం కండువాను కప్పుకునే చక్రం తిప్పే రోజులు రాబోతున్నాయన్న చర్చ అయితే మొదలైంది. సాయిరెడ్డి దారెటో.? ఆయన ఏ పార్టీలో చేరుతారో.? రాజకీయ పరిస్థితులే డిసైడ్ చేయాలి.

ఒంగోలు టూ హైదరాబాద్ పరుగులే

ఒంగోలు,జనవరి 24(భారత శక్తి):

ఆంధ్రప్రదేశ్ ప్రభుత్వం రోడ్లు, ఫ్లై ఓవర్ల నిర్మాణానికి ప్రాధాన్యతనిస్తోంది. ప్రకాశం జిల్లా అద్దంకిలో ట్రాఫిక్ సమస్యను తగ్గించేందుకు, ప్రమాదాలను నివారించేందుకు మినీ బైపాస్ రోడ్డు వనులు వేగవంతమయ్యాయి. మంత్రి గొట్టిపాటి రవికుమార్ పర్యవేక్షణలో జరుగుతున్న ఈ ప్రాజెక్టులో భాగంగా, సీసీ రోడ్లు, డ్రైనేజ్ వ్యవస్థలు ఏర్పాటు చేస్తున్నారు. ఈ మినీ బైపాస్ పూర్తయితే పట్టణంలో ట్రాఫిక్ సమస్య తీరడంతో పాటు, ప్రయాణికులకు సురక్షితమైన ప్రయాణం అందుబాటులోకి వస్తుంది.ఆంధ్రప్రదేశ్ ప్రభుత్వం రాష్ట్రవ్యాప్తంగా రోడ్లు, ఫ్లై ఓవర్లు, బ్రిడ్జిల నిర్మాణంపై ఫోకస్ పెట్టింది. పలు నగరాలు, పట్టణాలకు బైపాస్‌లు, మినీ బైపాస్‌లు, బైటర్ రింగ్ రోడ్లు కూడా మంజూరు చేస్తోంది. ప్రకాశం జిల్లా అద్దంకిలో ట్రాఫిక్ సమస్యను తగ్గించేందుకు, ప్రమాదాలను నివారించేందుకు మినీ బైపాస్ రోడ్డు పనులు వేగంగా జరుగుతున్నాయి. అద్దంకి నియోజకవర్గం నుంచి మంత్రి గొట్టిపాటి రవికుమార్ ప్రాతినిధ్యం వహిస్తున్నారు. ఈ మేరకు అద్దంకి మీదుగా వెళ్లే నామ్ రోడ్డులో వాహనాల రద్దీ అధికంగా ఉండటంతో ఈ ప్రతిపాదన వచ్చింది. మంత్రి గొట్టిపాటి రవికుమార్ ఈ ప్రాజెక్టుపై ప్రత్యేక దృష్టి సారించారు.మొదటి దశలో భాగంగా.. రేణింగవరం రోడ్డులో కాకానిపాలెం నుంచి సూర్య రెస్టారెంట్ వరకు సుమారు 1.5 కిలోమీటర్ల మేర సీసీ రోడ్డుగా మార్చునున్నారు. ఈ పనులకు సుమారు రూ.15 కోట్ల వ్యయం అవుతుందని అంచనా వేస్తున్నారు. ఈ రోడ్డు మధ్యలో ఎస్ఎస్పీ కాలువ, రెండు వైపులా సీసీ రోడ్లు, విద్యుత్ లైన్లు, సైడ్ డ్రైయిన్లు ఏర్పాటు చేస్తారు. ఈ మినీ బైపాస్ రోడ్డు నిర్మాణం పూర్తయితే, పట్టణంలో ట్రాఫిక్ సమస్య తీరడమే కాకుండా, ప్రయాణికులకు సురక్షితమైన ప్రయాణాలు చేయొచ్చు.అద్దంకి మినీ బైపాస్ రోడ్డు నిర్మాణంలో భాగంగా.. అద్దంకిలో కాలువ కట్టపై నెల రోజుల క్రితం ఆక్రమణలను తొలగించారు. బాధితులకు కొండ దగ్గర ఇళ్ల స్థలాలు కేటాయించి, మౌలిక సదుపాయాలు కల్పించారు. అక్కడ అన్ని సౌకర్యాలు కల్పించడంతో వారు కొత్త ఇళ్లలోకి మారారు. ఇప్పుడు ఆ కాలువ కట్టపై గ్రావెల్ రోడ్డు వేస్తున్నారు. రోడ్డును చదును చేసి, రోలర్‌తో గట్టిపరుస్తున్నారు. కాలువకు రెండు వైపులా రాళ్లు కూడా పెడుతున్నారు. ఇంకో పదిహేను రోజుల్లో ఈ గ్రావెల్ రోడ్డు సిద్ధమవుతుందిఆ తర్వాత 70 అడుగుల వెడల్పుతో సీసీ రోడ్డు కట్టాలని ప్లాన్ చేస్తున్నారు. మిగిలిన స్థలాన్ని మున్సిపాలిటీ తీసుకుని, ప్రజలకు ఉపయోగపడేలా పనులు చేయాలని అనుకుంటున్నారు. ప్రస్తుతానికి గ్రావెల్ రోడ్డుపైనే వాహనాలు వెళ్తాయి. కొన్నాళ్ల తర్వాత సీసీ రోడ్డు వేస్తారు. రెండవ దశలో కాకానిపాలెం నుంచి టిడ్కో ఇళ్ల మీదుగా శింగరకొండ దగ్గర నామ్ రోడ్డులో కలిసేలా తారు రోడ్డు వేస్తారు. ఈ రెండు పనులు పూర్తయితే మినీ బైపాస్ రోడ్డు పూర్తి చేసి అందుబాటులోకి తెస్తారు. అద్దంకి మీదుగానే హైదరాబాద్ వెళ్లే వాహనాలు కూడా వెళతాయి.. ఈ క్రమంలో ఈ బైపాస్ రోడ్డు నిర్మాణంతో వాహనదారులకు ట్రాఫిక్ కష్టాలు తీరుతాయి. ఈ మేరకు అద్దంకి మినీ బైపాస్ నిర్మాణ పనుల్ని మరింత వేగవంతం చేశారు.

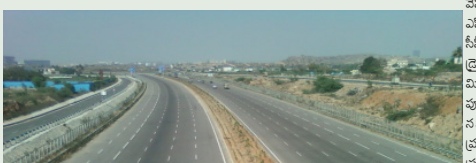

విజయనగరంలో కొత్త పోలీస్ స్టేషన్లు

విజయనగరం, జనవరి 24(భారత శక్తి):

విజయనగరం జిల్లాలో రెండు పోలీసు స్టేషన్లను ప్రారంభించబోతున్నారు. జిల్లాలో జనాభా పెరుగుదల, భోగాపురం అంతర్జాతీయ విమానాశ్రయం నేపథ్యంలో ఈ 2 కొత్త పోలీస్ స్టేషన్ల ఏర్పాటు చేస్తోంది. విజయనగరంలో ఏళ్ల నాటి త్రీ టౌన్ పోలీస్ స్టేషన్ ప్రతిపాదనకు ఆమోదం లభించగా, భోగాపురంలో విమానాశ్రయం కోసం ప్రత్యేకంగా మరో స్టేషన్ ఏర్పాటు చేస్తున్నారు. ఇవి శాంతిభద్రతల పరిరక్షణలో కీలక పాత్ర పోషించనున్నాయి.విజయనగరం జిల్లాలో త్వరలోనే కొత్తగా రెండు పోలీస్ స్టేషన్ల ప్రారంభం కానున్నాయి. జనవరి నెలఖరులోగా ఈ రెండు పోలీస్ స్టేషన్ల కార్యకలాపాలు మొదలవుతాయని అధికారులు తెలిపారు. ఈ మేరకు పోలీస్ శాఖ ఏర్పాట్లు చేస్తోంది. విజయనగరంలో పెరుగుతున్న జనాభాకు మెరుగైన సేవలు అందించేందుకు గాను అధికారులు ఈ రెండు పోలీస్ స్టేషన్లను ప్రారంభించబోతున్నారు. వీటిలో ఎన్నో ఏళ్ల నాటి త్రీ టౌన్ పోలీస్ స్టేషన్ ఏర్పాటు కూడా ఉంది.

అలాగే, భోగాపురంలో అంతర్జాతీయ విమానాశ్రయం ఉండటం వల్ల.. ప్రయాణికుల భద్రతను దృష్టిలో పెట్టుకుని.. ప్రత్యేకంగా మరో పోలీస్ స్టేషన్ ఏర్పాటు చేస్తున్నారు. ఈ రెండు స్టేషన్లు ప్రజలకు మరింత చేరువగా ఉండి, శాంతిభద్రతలను కాపాడటంలో కీలక పాత్ర పోషిస్తాయని అధికారులు తెలిపారు. విజయనగరంలో త్రీ టౌన్ పోలీస్ స్టేషన్ ఏర్పాటు చేయాలని గత పది సంవత్సరాలుగా ఎన్నోసార్లు ప్రతిపాదించారు. వీటికి తాజాగా ఆమోదం లభించింది.విజయనగరంలో జనాభా విపరీతంగా పెరిగిపోవడంతో, ప్రస్తుతం ఉన్న రెండు పోలీస్ స్టేషన్ల పరిధిలో ప్రజలకు సేవలు అందించడం కష్టమవుతోందని గుర్తించారు. ఈ నేపథ్యంలో, కేఎల్ పురం, కణపాక ప్రాంతాల్లో కొత్త స్టేషన్ ఏర్పాటుకు స్థల సేకరణ

జరుగుతోంది. నెలఖరులోగా తాత్కాలిక భవనంలో ఈ స్టేషన్ కార్యకలాపాలు ప్రారంభించేందుకు అధికారులు చర్యలు తీసుకుంటున్నారు.భోగాపురంలో అంతర్జాతీయ విమానాశ్రయం త్వరలో ప్రారంభం కానున్న నేపథ్యంలో, అక్కడ ప్రత్యేక పోలీస్ స్టేషన్ ఏర్పాటు చేస్తున్నారు. ప్రస్తుతం ఉన్న భోగాపురం పోలీస్ స్టేషన్‌తో పాటు, విమానాశ్రయం పరిధిలో ప్రోటోకాల్, ట్రాఫిక్ నియంత్రణ వంటి ప్రత్యేక అవసరాల కోసం ఈ కొత్త పోలీస్ స్టేషన్ మంజూరైంది. భోగాపురం విమానాశ్రయం పనులు చివరి దశకు చేరుకున్నాయి. తాజాగా నిర్వహించిన ట్రయల్ రన్ కూడా విజయవంతమైంది.

జూలై నుంచి భోగాపురం విమానాశ్రయం సేవలు ప్రారంభం కానున్నాయి. ఈ క్రమంలో ప్రయాణికుల భద్రతను దృష్టిలో పెట్టుకుని.. భోగాపురం విమానాశ్రయంలో విమానాల రాకపోకలు ప్రారంభం కాకముందే, స్టేషన్ ఏర్పాటు, అధికారుల నియామకంపై పోలీస్ శాఖ దృష్టి సారించింది. ఇందులో భాగంగానే ఈ రెండు పోలీస్ స్టేషన్ల ఏర్పాటు జరుగుతోందని అధికారులు అంటున్నారు.

ఫ్రీగా గూగుల్ ఏఐ కోర్సు..

హైదరాబాద్, జనవరి 24(భారత శక్తి):

ఎక్కడ చూసినా ఆర్టిఫీషియల్ ఇంటెలిజెన్స్ (ఏఐ) టెక్నాలజీ హవా నడుస్తుంది. ఏఐ స్కిల్స్ ఉన్న వారికే జాబ్ మార్కెట్లో ఆకర్షణీయమైన జీతంతో ఉద్యోగ అవకాశాలు దక్కుతున్నాయి. బ్యాంకింగ్, ఫైనాన్స్, సాఫ్ట్‌వేర్, మీడియా సహా ఏ రంగం చూసినా ఏఐ వాడేస్తున్నారు. ఈ క్రమంలో భారతీయ విద్యార్థుల కోసం గూగుల్ ఏకంగా 3 వేలకుపైగా ఏఐ, టెక్ కోర్సులను ఉచితంగా అందిస్తుంది. ఈ ఏడాది గూగుల్ అందించిన అతిపెద్ద ఏఈ అవకాశాలలో ఇది ఒకటి. చాలా మంది ఇప్పటికే ఏఐ కోర్సుల్లో చేరి నైపుణ్యాలను ఒరిసి పట్టుకుంటున్నారు. గూగుల్ ఇవ్వర్ చేస్తున్న ఈ కోర్సులు ఎందుకూ పనికిరాని సర్టిఫికెట్ కోర్సులుగా భావిస్తే తప్పులో కాలేసినట్లే. ఎందుకంటే ఇది కేవలం యాదృచ్ఛిక అభ్యాస పోర్టల్ కాదు. నిజానికి ఏఈ, క్లౌడ్ ఇన్‌ఫ్రాస్ట్రక్చర్ వంటి పలు సాంకేతికతలను రూపొందించిన గూగుల్ బృందాలచే రూపొందించబడిన కోర్సులు ఇవి.ప్రముఖ దిగ్గజ టెక్ కంపెనీలైన డెలాయిట్, యాక్సెంచర్‌తో సహా 150కి పైగా కంపెనీల గుర్తించే నిజమైన సర్టిఫికేషన్‌లు ఇవి. ఈ ప్రోగ్రామ్‌లను పూర్తి చేసిన అభ్యర్థులను మాత్రమే ఈ కంపెనీలు నియమించుకుంటున్నాయి. బిగినర్స్ సర్టిఫికేట్‌లు ? నైపుణ్యం బ్యాడ్జ్‌లు ? గూగుల్ క్లౌడ్ సర్ట్‌లు వంటి మూడు స్థాయిల్లో ఈ కోర్సులను గూగుల్ అందిస్తుంది. ముఖ్యంగా ఏఈ, డేటా, క్లౌడ్, ఆటోమేషన్‌లోని కీలక జాబ్ రోల్స్‌కు ఈ నైపుణ్యాలు చాలా అవసరం. స్కిల్ బ్యాడ్జ్‌లను ప్రారంభ స్థాయి నుంచే సంపాదించవచ్చు. పరిశ్రమ గుర్తింపు పొందినగూగుల్ క్లౌడ్ ధృవీకరణలకు అన్ని విధాలుగా మార్పు చేసుకోవచ్చు. దీనితో పాటు ప్రతి నెలా 35 ఉచిత క్లౌడ్ క్రెడిట్‌లను కూడా పొందొచ్చు.కాబట్టి మీరు కేవలం వీడియోల కోసం మాత్రమే కాదు.. దిగ్గజ టెక్ కంపెనీలు ఫోకస్ చేసే నిజమైన ప్రాజెక్ట్‌లను నిర్మిస్తున్నారు

జనాభా లెక్కల నోటిఫికేషన్ విడుదల

న్యూఢిల్లీ, జనవరి 24(భారత శక్తి):

దేశవ్యాప్తంగా ఎప్పుడెప్పుడా అని ఎదురుచూస్తున్న జనాభా లెక్కల ప్రక్రియకు కేంద్ర ప్రభుత్వం గ్రీన్ సిగ్నల్ ఇచ్చింది. ఈ మేరకు జనాభా లెక్కల నోటిఫికేషన్‌ను విడుదల చేస్తూ, మొదటి దశలో ఇండ్ల గణన కోసం అడిగే 33 ప్రశ్నల జాబితాను వెల్లడించింది. డిజిటల్ పద్ధతిలో జరగనున్న ఈ భారీ ప్రక్రియ కోసం యంత్రాంగం ఇప్పటికే సిద్ధమైంది. తొలి దశలో మీ ఇంటి పరిస్థితి, కుటుంబ సభ్యుల వివరాలు, వసతులపై దృష్టి సారించనున్నారు.

సర్వేయర్లు అడిగే ప్రశ్నల జాబితా ఇలా ఉంది

ఇంటి నిర్మాణం: ఇంటి గోడలు, పైకప్పు, ఫ్లోరింగ్‌కు వాడిన పదార్థాలు ఏంటి?

నివాస వివరాలు: ఇంటి సంఖ్య, ఇంటి యాజమాన్య స్థితి, కుటుంబంలో నివసిస్తున్న వివాహిత జంటల సంఖ్య, గదుల సంఖ్య.

కుటుంబ పెద్ద వివరాలు: యజమాని పేరు, వారు షెడ్యూల్ తెగ లేదా ఇతర వర్గాలకు చెందినవారా అనే సమాచారం.

కనీస వసతులు: తాగునీటి వనరు, నీటి లభ్యత, కరెంటు సౌకర్యం, మరుగుదొడ్డి రకం, డ్రైనేజీ వ్యవస్థ వివరాలు.

వంటగది: వంటకు వాడుతున్న ఇంధనం , వంటగది సౌకర్యం ఉందా లేదా?

డిజిటల్ ఆస్తులు ? ఇతర వస్తువుల వివరాలు

రేడియో- ట్రాన్సిస్టర్, టెలివిజన్.

ఇంటర్నెట్ సౌకర్యం, ల్యాప్‌టాప్, కంప్యూటర్.

మొబైల్ ఫోన్, స్మార్ట్‌ఫోన్ వివరాలు

సైకిల్, స్కూటర్, కారు లేదా వ్యాన్ వివరాలు.

ప్రధానంగా వినియోగించే తృణధాన్యాల వివరాలు

ఎంతమందికి ఒక సర్వేయర్?

ఈ బృహత్తర కార్యాన్ని నిర్వహించడానికి భారత రిజిస్ట్రార్ జనరల్ కఠిన నిబంధనలను రూపొందించారు:

సర్వేయర్లు: 1990 జనాభా లెక్కల చట్టం ప్రకారం ఉపాధ్యాయులు, ప్రభుత్వ గుమస్తాలు, స్థానిక అధికారులను ఎన్యూమరేటర్లుగా నియమిస్తారు.

పని భారం: ప్రతి సర్వేయర్‌కు 700 నుండి 800 మంది జనాభాను లెక్కించే బాధ్యత అప్పగిస్తారు.

పర్యవేక్షణ: ప్రతి ఆరుగురు సర్వేయర్లకు ఒక సూపర్‌వైజర్ ఉంటారు. అత్యవసర పరిస్థితుల కోసం 10శాతం అదనపు సిబ్బందిని రిజర్వ్‌లో ఉంచుతారు.

అధికారులు: జిల్లా స్థాయిలో జిల్లా కలెక్టర్లు, మేజిస్ట్రేట్లు ఈ ప్రక్రియను పర్యవేక్షిస్తారు.

మొదటి దశ గృహ గణన పూర్తయిన తర్వాత, రెండవ దశలో అనలైన జనాభా గణన ఉంటుంది. దీనికి సంబంధించిన ప్రత్యేక షెడ్యూల్, నోటిఫికేషన్ తర్వాత విడుదల చేస్తామని ప్రభుత్వం స్పష్టం చేసింది.

అసెంబ్లీ పునర్విభజన సాధ్యమేనా

హైదరాబాద్, జనవరి 24(భారత శక్తి):

అసెంబ్లీ నియోజకవర్గాల పునర్విభజన అంశం మేధుల్ మల్కాజిగిరి జిల్లాలో హాట్ టాపిక్ గా మారింది. అసెంబ్లీ నియోజకవర్గాల పునర్విభజన జరుగుతుందని, మేధుల్ మూడు అసెంబ్లీ నియోజకవర్గాలుగా విడిపోతుందని మంత్రి వెంకటరెడ్డి ప్రకటించడంతో జిల్లాలో కొత్త వాటిపై తీవ్ర చర్చ జరుగుతోంది. 2028 వరకు నియోజకవర్గాల పునర్విభజన జరుగుతుందో లేదోనని అనుమానాలు వెలువడుతున్న వేళ మంత్రి వెంకట్ రెడ్డి దీనిపై క్లారిటీ ఇచ్చారు.మున్సిపల్ ఎన్నికల సందర్భంగా మేధుల్ జిల్లా అలియాబాద్ లో జరిగిన కాంగ్రెస్ కార్యకర్తల సన్నాహక సమావేశానికి పార్లమెంటు నియోజకవర్గ ఇన్‌ఛార్జి, రాష్ట్ర రోడ్లు భవనాల శాఖ మంత్రి కోమటిరెడ్డి వెంకటరెడ్డి ముఖ్య అతిథిగా హాజరై ప్రసంగించారు. వచ్చే ఎన్నికల నాటికి మేధుల్ మూడు నియోజకవర్గాలుగా ఏర్పడుతుందని అనడమే గాక, రాష్ట్రంలో 153 అసెంబ్లీ నియోజకవర్గాలలో 125 గెలుపొందుతామన్నారు. ప్రస్తుతం రాష్ట్రంలో 119 అసెంబ్లీ నియోజకవర్గాలు ఉన్నాయి. పునర్విభజన జరిగితే 153 కు పెరుగుతాయి. మంత్రికి పక్క సమాచారం ఉండడం వల్లే క్లారిటీ ఇచ్చినట్లు తెలుస్తోంది.

మంత్రి కోమటిరెడ్డి వెంకట్ రెడ్డి ప్రకటనతో ఆశావహులు ఉత్సాహవడుతున్నారు. తమకు పోటీ చేసే అవకాశం దక్కుతుందని జిల్లాలోని వివిధ నియోజకవర్గాలకు చెందిన నాయకులు భావిస్తున్నారు. మేధుల్ నియోజకవర్గంలో సుమారు 7 లక్షల మంది ఓటర్లు ఉన్నారు. మేధుల్ నియోజకవర్గం మూడుగా విడిపోతే తమ నియోజకవర్గంలోనూ మూడు ఏర్పడుతాయని కుతుబు ల్లాపూర్ నాయకులు భావిస్తున్నారు. మల్కాజిగిరి, ఉప్పల్, కూకట్పల్లి నియోజక వర్గాలలోనూ కొత్తవి ఏర్పడనున్నాయి. మంత్రి కోమటిరెడ్డి వెంకటరెడ్డి నియోజకవర్గాల పునర్విభజన జరుగుతుందని ప్రకటించగా, మరికొందరు నందేహాలు వ్యక్తం చేస్తున్నారు. వాస్తవానికి మహిళా బిల్లు ఆమోదించిన సందర్భంలో నియోజకవర్గాల పునర్విభజన చేసి మహిళా రిజర్వేషన్లు అమలు చేయాలని నిర్ణయించారు. జనాభా గణన ఉన్నందున 2028 అసెంబ్లీ, 2029 పార్లమెంట్ ఎన్నికల వరకు పునర్విభజన పూర్తి కాదని పలువురు అభిప్రాయవడుతున్నారు. 2001లో చేసిన 84 రాజ్యాంగ సవరణలో 2026 తర్వాత చేపట్టే జనగణన ఆధారంగా నియోజకవర్గాల పునర్విభజన జరగాలని అందులో పేర్కొన్నారు. ఆంధ్రప్రదేశ్ రాష్ట్ర విభజన చట్టం 2014 లోని సెక్షన్ 28 (1) ప్రకారం తెలంగాణలో 153 కు, ఆంధ్రప్రదేశ్‌లో 225 కు పెంచుకునే వెసులబాటు కల్పించారు.దీని ప్రకారం వచ్చే అసెంబ్లీ ఎన్నికల వరకు సీట్లు పెరుగుతాయని భావించారు. సుప్రీంకోర్టులో నియోజకవర్గాల పునర్విభజన విషయమై పిటిషన్ దాఖలు అయింది. జన గణన తర్వాతే తెలంగాణ, ఆంధ్రప్రదేశ్‌లో పునర్విభజన ఉంటుందని కేంద్రం కోర్టుకు తెలిపింది. జనగణన పూర్తయ్యే వరకు నియోజకవర్గాల పునర్విభజన ఉండబోదని స్పష్టం చేసింది. కేంద్ర ప్రభుత్వం 2027 జూన్ 4న జనగణనకు షెడ్యూల్ ప్రకటించింది. జనగణనకు చాలా సమయం పడుతుందని 2029 ఎన్నికల వరకు పూర్తి కాదని పలువురు అభిప్రాయవడుతున్నారు. 2029 వరకు జనగణన పూర్తి చేసి పునర్విభజన ప్రక్రియ పూర్తి అవుతుందో, ప్రస్తుత నియోజకవర్గాల ఆధారంగానే ఎన్నికలు జరుగుతాయో వేచి చూడాల్సిందే!

ఏప్రిల్ 19న ఛార్ ధామ్ యాత్ర

న్యూఢిల్లీ, జనవరి 24(భారత శక్తి):

ప్రపంచ ప్రఖ్యాత చార్‌ధామ్ దర్శనం కోసం లక్షలాది మంది భక్తులు ఎదురుచూస్తున్నారు. దేశం నలుమూలల నుంచేగాక ఈ ఆలయాల సందర్శన కోసం విదేశాల నుంచి కూడా భక్తులు పెద్ద ఎత్తున తరలివస్తుంటారు. ఇప్పటికే చాలా మంది యాత్రికులు ట్రావెల్స్, రైళ్లు, విమానాల కూడా టికెట్ బుక్ చేసుకుంటున్నారు. ఈ నేపథ్యంలో ఛార్‌ధామ్‌కు సంబంధించి యాత్రికులకు అక్కడి ప్రభుత్వం శుభవార్త చెప్పింది. 2026లో చార్‌ధామ్ యాత్ర గత సంవత్సరం కంటే 11 రోజులు ముందుగానే ప్రారంభమవుతుంది. ఈ యాత్ర ఏప్రిల్ 19న, అక్షయ తృతీయ పవిత్ర పండుగ రోజున, గంగోత్రి, యమునోత్రి పుణ్యక్షేత్రాల తలుపులు తెరవడంతో ప్రారంభమవుతుంది. గత సంవత్సరం (2025), చార్‌ధామ్ యాత్ర ఏప్రిల్ 30న ప్రారంభమైంది. కానీ ఈ సంవత్సరం తేదీల శుభ యాదృచ్ఛిక కారణంగా.. ఏప్రిల్ 19నే యాత్ర సందర్శన ప్రారంభిస్తున్నారు.

ప్రయాణ సమయం పెరగడం వల్ల దేశం, ప్రపంచం నలుమూలల నుంచి వచ్చే యాత్రికులకు దర్శనం కోసం ఎక్కువ సమయం లభించనుంది. అంతేగాక, స్థానిక హోటళ్ల యజమానులు, టాక్సీ ఆపరేటర్లు, వ్యాపారవేత్తలకు మంచి లాభాలను తీసుకురానుంది. ఈ అదనపు సమయం పర్యాటక వ్యాపారాన్ని గణనీయంగా పెంచుతుందని స్థానికులు చెబుతున్నారు. చార్ ధామ్ యాత్ర ప్రారంభానికి అక్షయ తృతీయ ఒక ప్రత్యేక రోజుగా పరిగణించబడుతుంది. హిందూ పంచాంగం ప్రకారం, అక్షయ తృతీయ వైశాఖ మాసంలోని ప్రకాశవంతమైన పక్షంలో మూడవ రోజున వస్తుంది. 'అక్షయం' అంటే ఎప్పటికీ క్షీణించనని అని ర్థం. గ్రంథాల ప్రకారం.. ఈ రోజున చేసే దానధర్మాలు, జపాలు, పుణ్యకార్యాలు శాశ్వత ఫలాలను ఇస్తాయి. ఈ రోజు సత్య యుగం, త్రేతా యుగాల ప్రారంభంగా పరిగణించబడుతుంది. ఈ రోజు బద్రీనాథ్ ధామ్, గంగోత్రి-యమునోత్రి ద్వారాలు తెరవడానికి అత్యంత పవిత్రమైనదిగా పరిగణిస్తారు. ఎందుకంటే ఇది కొత్త ప్రారంభాలు, శ్రేయస్సును సూచిస్తుంది.గత ఎదురైన ప్రతికూల పరిస్థితులు.. 2025 తీర్థయాత్ర అనేక ప్రతికూల పరిస్థితులు చోటు చేసుకున్నాయి. సరిహద్దు ఉద్రిక్తతలు, తదనంతరం ధరాలిలో ప్రకృతి వైపరీత్యాలు యాత్రికులకు ఆటంకం కలిగించాయి. భద్రతా కారణాల దృష్ట్యా పరిపాలన అనేకసార్లు తీర్థయాత్రను నిలిపివేయవలసి వచ్చింది. ఈ అనుభవాల దృష్ట్యా, ఈసారి పరిపాలనా యంత్రాంగం ఇప్పటికే అన్ని విధాలా అప్రమత్తంగా ఉంది.సన్నాహాలు ముమ్మరంగా.. వాటిపై నిఘేం.. చార్‌ధామ్ యాత్రికులకు ఎలాంటి అసౌకర్యం కలగకుండా ప్రభుత్వం

అన్ని చర్యలు తీసుకుంటోంది. తీర్థయాత్రకు సంబంధించిన ప్రాథమిక సన్నాహాల సమీక్షను పూర్తి చేశారు. రోడ్డు మరమ్మతులు, తాగునీటి ఏర్పాట్లు, యాత్రికుల నమోదు కోసం ఒక బ్లూప్రింట్ సిద్ధం చేస్తున్నారు. భారీ సంఖ్యలో వచ్చే భక్తులకు తగినట్లుగా ఏర్పాట్లు చేస్తున్నారు. ఇప్పటికే ప్రభుత్వం కీలక నిర్ణయం తీసుకుంది. చార్‌ధామ్ ఆలయాల్లో మొబైల్ ఫోన్లను నిషేధిస్తున్న ప్రభుత్వం ఇప్పటికే నిర్ణయం తీసుకుంది.

అనర్హులకు ఐఏఎస్ హోదా ?

పనిచేసిన సామాజిక ఫార్ములా

హైదరాబాద్, జనవరి 24, తాజాగా 16 మంది రెవెన్యూ అధికారులకు ఐఏఎస్ హోదా కల్పిస్తూ కేంద్ర ప్రభుత్వం ఉత్తర్వులు జారీచేసింది. అయితే ఇలా ఐఏఎస్ కన్‌ఫర్మ్ అయి న వారిలో చాలా మంది అనర్హులు ఉన్నారని, అయినా.. ఇటు రాష్ట్ర స్థాయిలో పెద్దల ఆశీస్సులు అందుకుంటూ.. ఢిల్లీ స్థాయిలో పైరవీలు చేసుకున్నారనే విమర్శలు వెల్లువెత్తుతున్నాయి. పైగా అనర్హులకు ఐఏఎస్ హోదా ఇచ్చారంటూ.. అటు రెవెన్యూ శాఖ అధికారుల్లోనూ తీవ్ర అసంతృప్తి వ్యక్తంకావడం గమనార్హం.

× గతంలో రిటైర్డ్‌మెంట్ (60 ఏండ్లు)కు 5 ఏండ్ల కన్నా ముందు ఐఏఎస్ కన్‌ఫర్మ్ చేయరాదనే నిబంధన ఉండేది. తరువాత దానిని మూడేండ్లకు తగ్గించారు. అయితే తాజాగా ఐఏఎస్ కన్‌ఫర్మ్ చేసిన జాబితాలో ఇద్దరు అధికారుల పుట్టిన సంవత్సరం 1966 జూన్‌లో ఉంది. అంటే మరో ఆరు నెలల్లో వారు రిటైర్డ్ అవుతారు. మరి వారికి ఎలా వచ్చిందనే ఆరోపణలు గుప్పుమంటున్నాయి.

– ఏసీబీ, విజిలెన్స్, ఎన్‌ఫోర్స్‌మెంట్ డైరెక్టరేట్ (ఈడీ) విచారణలు ఎదుర్కొంటున్న అధికారులకు ఐఏఎస్ కన్‌ఫర్మ్ చేయకూడదనే నిబంధనలు ఉన్నాయి. అయితే తాజాగా కన్‌ఫర్మ్ చేసిన జాబితాలో ఒక అధికారి.. గతంలో ఒక మంత్రి వద్ద పనిచేశాడని, అయినప్పటికీ ఈడీ కేసు నమోదు య్యి, విచారణ ఎదుర్కొంటున్నారు. మరి అయనకు ఎలా ఐఏఎస్ కన్‌ఫర్మ్ చేశారనేది కేంద్ర డీవోపీటీ అధికారులకే తెలియాలి. ఇందులో 'రెడ్డి' ఫార్ములా ప్రయోగించారని, అందుకే రాష్ట్రం నుంచి అయన పేరు ఢిల్లీకి వెళ్లిందని, అక్కడ కూడా మేనేజ్ చేయడంతో కేసుల విషయాలను పట్టించు కోకుండా ఐఏఎస్ కన్‌ఫర్మ్ అయ్యిందనే ఆరోపణలు బలంగా వినవడుతున్నాయి. పైగా తాజాగా వరంగల్ జిల్లాకు చెందిన ఒక అధికారి ఇంటిపై ఏసీబీ అధికారులు దాడులు చేశారు. వాస్తవానికి ఆ అధికారి పేరు కూడా ఈ జాబితాలో ఉండేందుకు ప్రయత్నించారని.. అయితే ఏసీబీ కేసు ఉండటంతో.. ఆయన పేరును పక్కనపెట్టారని చర్చ జరుగుతోంది. మరి అలాంటప్పుడు ఈడీ కేసు ఉన్న అధికారికి ఐఏఎస్ కన్‌ఫర్మ్ ఎలా చేస్తారంటూ రెవెన్యూ అధికారులే ప్రశ్నిస్తున్నారు.

– వాస్తవానికి ప్రతియేటా ఐఏఎస్ కన్‌ఫర్మ్ చేయాలంటే.. సీనియారిటీ లిస్టును తయారు చేయాల్సి ఉంటుంది. ఇందుకు నోటిఫికేషన్ ఇవ్వాలి. ఏమైనా అభ్యంతరాలు ఉంటే ఫైల్ చేయాలి. వాటికి క్లారిఫి కేషన్ తీసుకోవాలి. కానీ ఈ సంవత్సరంలో మాత్రం ఎలాంటి నోటిఫికేషన్ ఇవ్వలే దు. జాబితా తయారు చేయలేదు. కానీ రాష్ట్ర ప్రభుత్వం నుంచి మా త్రం కేంద్రానికి అధికారుల జాబితా వెళ్లింది. వారికే గుడ్డిగా ఐఏఎస్ కన్‌ఫర్మ్‌చేస్తూ.. ఉత్తర్వులు వెలువ డ్డాయి. అంటే తెరవెనుక మతలబు ఏం జరిగి ఉంటుందో ఊహించు కోవచ్చు.

–వాస్తవానికి 1995లో గ్రూప్ 2ఏ కింద (ఏపీపీఎస్సీ) డిప్యూటీ తాసీల్దారులు (నాన్ గెజిటెడ్)గా కొందరు ఉద్యోగంలో చేరారు. నిబంధనల ప్రకారం గ్రూప్- 2ఏ క్యాడర్ అధికారులకు ఐఏఎస్ కన్‌ఫర్మ్ చేయకూడదు. కానీ ప్రస్తుతం ఐఏఎస్ కన్‌ఫర్మ్ అయినవారిలో పలువురు అధికారులు గ్రూప్-2ఏ అధికారు లే ఉన్నారు. ఇదెలా సాధ్యం.

-తెలంగాణ ఏర్పడిన తరువాత గ్రూప్-1 పరీక్షలు నిర్వహించనందున గతంలో గ్రూప్-2ఏ అధికారులుగా జాయిన్ అయిన వారికి ఐఏఎస్ కన్‌ఫర్మేషన్ కోసం పంపించామని కొందరు సీనియర్ అధికారులు అనడాన్ని రెవెన్యూ అధికారులు ఎత్తిచూపుతున్నారు.

-పలువురు అనర్హులకు, నిబంధనలను పక్కనపెట్టి, లోపాయికారీగా ఐఏఎస్ కన్‌ఫర్మ్ చేశారంటూ మనీష్‌తివారీ అనే సుప్రీంకోర్టు న్యాయవాది తాజాగా యూపీఎస్‌ఈకి ఫిర్యాదు చేశారు. ఆయన ఫిర్యాదు ప్రకారం.. డిప్యూటీ కలెక్టర్‌గా ఏ తేదీన జాయిన్ అయ్యానేది పట్టించుకోకుండా ఐఏఎస్ కన్‌ఫర్మ్ చేశారు. ఉదాహరణగా.. ఒక అధికారి 15.2.2017 నాడు అడ్‌హాక్ పద్ధతిలో డిప్యూటీ కలెక్టర్‌గా జాయిన్ అయ్యారు. అయితే ప్రస్తుతం ఐఏఎస్ కన్‌ఫర్మ్ కోసం సదరు అధికారి జాయినింగ్ తేదీని 1.8.2014 గా చూపెట్టారు. అలాగే మరో అధికారి డిప్యూటీ కలక్టర్‌గా 12.7.2016 నాడు జాయిన్ అయితే.. 2.6.2014గా చూపెట్టారంటూ న్యాయవాది చేసిన ఫిర్యాదులో పేర్కొన్నారు.

– పైగా 2014 నుంచి డిప్యూటీ కలెక్టర్ల సీనియారిటీ జాబితాలను తయారు చేయలేదని, ఈ విషయంలో అనేక వివాదాలపై హైకోర్టులోనూ కేసులున్నాయని న్యాయవాది ఫిర్యాదు చేశారు.

– సీసీఎల్‌ఏ మెమో నెం.సీసీఎల్‌ఏ-ఎస్‌ఈఆర్/డీసీఎస్‌ఎం/04/2024, తేది 6.11.2025 ప్రకారం.. డిప్యూటీ కలెక్టర్ల ప్రమోషన్ ప్యానళ్లను తయారుచేస్తున్నామని, సీనియారిని జాబితా సిద్ధం చేయాల్సి ఉందని తెలిపారు. కానీ ఐఏఎస్ కన్‌ఫర్మ్ చేస్తూ.. జాబితా వచ్చేసింది. మతలబు ఏమిటి?

– పీటన్నిటింపైనా విచారణ చేయాలని, కన్‌ఫర్మ్‌చేసిన అధికారుల జన్మతేదీ, అపాయింట్‌మెంట్ తేదీ, డిప్యూటీ కలక్టర్‌గా పదోన్నతి చెందిన తేదీ, సీనియారిటీ జాబితాలను పరిశీలించాలని సదరు న్యాయవాది ఫిర్యాదు చేశారు. 2022 నుంచి 2024 సంవత్సరాలకు సంబంధించి మొత్తం 16 మంది తెలంగాణ స్టేట్ సివిల్ సర్వీసెస్ అధికారులకు (రెవెన్యూ శాఖ) ఐఏఎస్ కన్‌ఫర్మ్ చేస్తూ ఈనెల 21న కేంద్ర ప్రభుత్వం (డీవోపీటీ) ఉత్తర్వులు జారీచేసింది. ఇందులో 2022 సంవత్సరానికి సంబంధించి మొత్తం 11 మంది అధికారులు, 2023 సంవత్సరానికి సంబంధించి ముగ్గురు, 2024కు సంబంధించి ఇద్దరు.. మొత్తం 16 మంది అధికారులకు ఐఏఎస్ హోదా ఇస్తూ ఉత్తర్వులు జారీ చేశారు. అయితే ఈ జాబితా రిలీజ్ అవుతుండగానే ఒక్కసారిగా విమర్శలు మొదలయ్యాయి.పూర్తిగా నిబంధనలు పక్కనపెట్టి.. తమ అనుకున్నవారి జాబితాను కేంద్రానికి పంపించారని, దీనిపై కేంద్రం విచారించకుండానే జాబితాను ఆమోదించి.. ఐఏఎస్ హోదా ప్రకటించినట్లుగా రెవెన్యూ ఉద్యోగులే గగ్గోలు పెడుతున్నారు. మొత్తానికి ప్రభుత్వంలో ఉన్న పెద్దవాళ్ల ఆశీస్సులతోనే ఇలా జరిగిందని.. అనర్హులకే అందలమెక్కించారని విమర్శలు వస్తున్నాయి

ఒక వైపు సొంత జిల్లా..

మరోవైపు పార్లమెంట్ ఇన్‌చార్జ్ బాధ్యతలు

హైదరాబాద్, జనవరి 24(భారత శక్తి):

రానున్న మున్సిపల్, కార్పొరే షన్ ఎన్నికల్లో కాంగ్రెస్ అభ్యర్థుల విజయానికి పనిచేయడమంటే రెండు పడవల్లో కాళ్లు పెట్టి ప్రయాణించడంలా రాష్ట్ర మంత్రులు భావిస్తున్నా రు. మున్సిపోల్స్‌లో భారీసంఖ్యలో మున్సిపల్, కార్పొరేషన్ స్థానాలు కైవసం చేసుకునేందుకు కాంగ్రెస్ పార్టీ కార్యాచరణ సిద్ధం చేసుకుంది. పార్లమెంట్ నియోజకవర్గాల వారీగా కాం గ్రెస్ పార్టీ మంత్రులకు ఇన్‌చార్జ్ బాధ్యతలను అప్పగించింది. దీంతో సొంత నియోజకవర్గం, జిల్లాలోని మున్సిపాలిటీలను గెలిపించుకోవడంతో పాటు.. మరోవైపు ఇన్‌చార్జ్‌గా ఉన్న పార్లమెంట్ నియోజక వర్గాల్లో పార్టీ విజ యం కోసం మంత్రులు పనిచేయాల్సి ఉంటుంది.అయితే ఈ ఎన్నికల్లో ఒకవేళ ప్రతికూల ఫలితాలే వస్తే, ఆ ప్రభా వం తమపై పడుతుందనే భయం మంత్రులను వెంటాడుతోంది. మం త్రులు, ఎమ్మెల్యేలు, కాంగ్రెస్ పార్టీకి చెందిన అసెంబ్లీ నియోజకవర్గాల ఇన్‌చార్జులు.. పురపోరులో పోటీ చేసే ఆశావహుల నుంచి దరఖాస్తులు తీసుకోవాల్సి ఉంటుంది. ఒక్కో వార్డుకు కాంగ్రెస్ అభ్యర్థులుగా పోటీచేసేవారు పదుల సంఖ్యలో ముందుకొ చ్చే పరిస్థితి కనిపిస్తోంది. ఇలాంటి సమయంలో మిగతావారిని ఒప్పించి.. ప్రజల్లో పట్టున్న వారినే ఎంపిక చేయాలని పార్టీ పెద్దలు చూస్తున్నారు. ఈ విషయంలో ఎంత ప్రయత్నించినా, టికెట్ రానివారు రెబల్స్‌గా బరిలో ఉండేందుకు సిద్ధమవుతారు.ఇలాంటి సమయంలో ఇన్‌చార్జ్‌లుగా ఉన్న మంత్రు లు కీలకంగా వ్యవహరించాల్సి ఉంటుంది. ఒకవేళ రెబల్స్ బుజ్జగింపులకు తలొగ్గకుండా బరిలోనే ఉంటే.. పార్టీ అభ్యర్థుల విజయంపై ప్రభావం కనిపిస్తుంది. అది ప్రతికూలమైతే, ఫలితాల తర్వాత మిగిలేది తలవంపులేనని మంత్రులు భావిస్తున్నారు. పంచాయతీ ఎన్నికల్లో జరిగిన చిన్న చిన్న పొరపాట్లు.. పురపోరులో జరగకుండా చూ డాల్సి బాధ్యత కూడా మంత్రులపైనే పెట్టారు. ఇది తమకు ఒక టాస్క్‌గానే ఉంటుందని కొందరు మంత్రులు అంతర్గతంగా ఆందోళన వెలుబుచ్చుతున్నారు. ఇటీవల జరిగిన జూబ్లీహిల్స్ ఉప ఎన్నికల్లో ఒక్కో డివిజన్‌కు ఒక మంత్రికి ఇన్‌చార్జ్ బాధ్యతలు అప్పగించారు.దీనితోపాటు 100 ఓట్లకు ఒక పార్టీ నాయకుడిని నియమించడం వల్లే విజయం సాధ్యమైందనే విషయం వారు గుర్తుచేస్తున్నారు. కానీ, మున్సిపల్, కార్పొరేషన్ ఎన్నిక ల్లో ఇటు సొంత జిల్లాలు, అటు ఇన్‌చార్జ్‌గా వ్యవహరించనున్న పార్లమెంట్ నియోజకవర్గాల్లో పార్టీ నాయకులు, కేడర్‌ను సమన్వయం చేయడం, రెండుచోట్ల అభ్యర్థుల విజయం కోసం ప్రచారం చేయడం అంత సులువేమీ కాదనే చర్చ జరుగుతోంది. ఒక్కో పార్లమెంట్ పరిధిలో ఏడు అసెంబ్లీ నియోజకవర్గాల్లోని మున్సిపాలిటీలతో పాటు సొంత నియోజకవర్గంలో ప్రచారం చేయడం ఎలా సాధ్యమవుతుందనే ప్రశ్నలు ఉత్పన్నమవుతున్నాయి.

మహానగర్ విస్తరణకు ఆర్థిక కష్టాలు

హైదరాబాద్, జనవరి 24(భారత శక్తి):

హైదరాబాద్ మహానగర విస్తరణ జలమండలికి కొత్తగా ఆర్థిక కష్టాలు తెచ్చిపెడుతోంది. ఇప్పటికే ప్రతి నెలా రూ.130కోట్ల లోటుతో నడుస్తున్నను జలమండలికి కొత్త ప్రాంతాలను తీసుకురావడంతో ఆందోళన కలిగిస్తోంది. ఇప్పటి వరకు జలమండలి వరిధి అధికారికంగా 1450.2 చదరపు కిలోమీటర్లు. తాజా విస్తరణతో 2,053.2 చదరపు కిలోమీటర్లు కానుంది. విలీనమైన ప్రాంతాల్లో భారీ సంఖ్యలో కొత్త నల్లా కనెక్షన్లు ఇవ్వాల్సి ఉంటుంది. నిబ్బందిని అదనంగా నియమించుకోవాల్సి ఉంటుంది. ఈ క్రమంలో జలమండలికి భారీగా నిధులు అవసరం కానున్నాయి. కొత్తగా విలీనమవుతున్న ప్రాంతాల్లో పటిష్టమైన తాగునీరు, మురుగునీటి వ్యవస్థల ఏర్పాటుకు ప్రభుత్వమే ప్రత్యేకంగా నిధులు అందించాలిహైదరాబాద్ నగరంలో పెరుగుతున్న మౌలిక నదుపాయాల సమస్యలకు శాశ్వత పరిష్కారం చూపేందుకే హైద్రాను ఏర్పాటు చేసినట్లు ప్రకటించిన ప్రభుత్వం.. అదే తరహాలో ప్రజాసమస్యలపై ఫోకస్ పెట్టేందుకు, హైదరాబాద్‌ను మరింత గ్లోబల్ సిటీగా తీర్చిదిద్దేందుకు సిద్ధమైంది. జీహెచ్ఎంసీ 300 వార్డులుగా విస్తరించినట్లు ప్రభుత్వం తెలిపింది. ఇప్పుడు అదే తరహాలో జలమండలిని విస్తరించేందుకు ప్రణాళికలు రూపొందించినట్లు అధికారులు తెలిపారు. ప్రతి ప్రాంతంలోనూ నమన్యలను నూక్ష్మ స్థాయిలో గుర్తించి పరిష్కరించాలన్నది ప్రభుత్వ ఆలోచన అని అధికారులు అంటున్నారు. జలమండలిని విస్తరణ ద్వారా తాగునీటి నమస్యలు రాకుండా చూడాలన్నదే తమ లక్ష్యమంటున్నారు.నగరంలో 9వేల కిలో మీటర్ల రోడ్లలో 5వేల కిలో మీటర్ల ప్రధాన రోడ్లుండగా, దాదాపు 10వేల కిలో మీటర్ల మేర వర్షం నీటి డ్రైన్లు అవసరం ఉంది. కానీ గ్రేటర్‌లో వెయ్యి కిలో మీటర్లే వర్షం నీటి డ్రైన్‌లు ఉన్నాయి. అయితే రోజురోజుకూ కట్టాలు పెరగడం.. మరో వైపు రోడ్లను విస్తరిస్తున్న క్రమంలో డ్రెయిన్ వాటర్ లైన్లు కనిపించకుండా పోతున్నాయి. ఇక అభివృద్ధి పేరుతో అపార్టమెంట్లు, కాంప్లెక్స్‌లు, మల్టీ ప్లెక్స్‌లు షాపింగ్ మాల్స్ ఇలా తడితర వాణిజ్య వ్యాపార భవంతులు వెలుస్తుండటంతో చినుకు పడితే నిటీ రోడ్లన్నీ చెరువులుగా తలపిన్తున్నాయి. కాలనీలు, బస్తీలు నీట మునుగుతున్నాయి. వీటన్నిటినీ కట్టడి చేయడుకు ప్రభుత్వం హైద్రాను రంగంలోకి దించింది. హైద్రాకు వస్తున్న సత్ఫలితాలతో జలమండలి, జీహెచ్ఎంసీ విస్తరణను వేగవంతం చేసింది.కట్టడారుల నుంచి నగరాన్ని కాపాడి రాబోయే తరాల వారికి మంచి వాతావరణం, అభివృద్ధితోపాటు ఆరోగ్యకరమైన జీవితాన్ని అందించేందుకు ప్రభుత్వం హైద్రాను 2024, జూన్ 18న ఏర్పాటు చేసిన విషయం తెలిసిందే. తక్కువ సమయంలోనే దేశంలో ఏ సంస్థకు ఇంతలా ప్రచారం కలేదని మేధావులు, రాజకీయ నాయకులు, పండితులు, స్వచ్ఛంధ సంస్థలు, ప్రజలు అభిప్రాయాన్ని వ్యక్తం చేశారు. హైద్రా పనితీరుతో ప్రతి ఒక్కరలో ఎఫ్‌టీఎల్, బఫర్ జోన్లపై అవగాహన వచ్చింది.ఇప్పుడు పార్కులు, నాలాలు, చెరువులకు కట్టా చేయాలన్నా అక్రమ నిర్మాణాలు చేపట్టాలన్నా వణుకు పుట్టించారు. అయితే హైద్రా ఏర్పాటు చేయకముందే కాంగ్రెస్ ప్రభుత్వంలో జీహెచ్ఎంసీని మూడు మహానగర పాలక సంస్థలుగా చేయాలనే ఆలోచన ఉన్నదని విశ్వసనీయ సమాచారం. ఇందులో భాగంగానే మహానగర పాలక సంస్థలుగా విభజించే దిశగా ప్రక్రియ వేగం పుంజుకుంది. అధికారికంగా మూడు కార్పొరేషన్లుగా ప్రకటించకపోయినా, ఆ దిశగా అడుగులు వేస్తోంది. వచ్చే నెల 10వరకు ప్రస్తుత పాలక మండలి పదవీకాలం ఉండటంతో అప్పటిలోపు నిబ్బంది, ఇతరాత్ర విభజన ప్రక్రియను పూర్తి చేయాలనే స్పష్టమైన ఆదేశాలు ప్రభుత్వం అందదంతో దానికి అనుగుణంగా అధికార యంత్రాంగం చర్యలను వేగవంతం చేసింది.జీహెచ్ఎంసీ పరిధిలోకి 20 పురపాలికలు, 7 మున్సిపల్ కార్పొరేషన్లు కలిపి మొత్తం 27 పట్టణ స్థానిక సంస్థలను (యూఎల్‌బీలు) విలీనం చేయడంతో విస్తారాబాద్ పురపాలనలో ప్రభుత్వం నగర పాలనలో కొత్త అధ్యాయానికి నాంది పలికింది. ఈ విలీనంతో జీహెచ్ఎంసీ 300 కార్పొరేషన్లు, 650 చదరపు కిలోమీటర్ల విస్తీర్ణం నుంచి 2,053 చదరపు కిలోమీటర్లకు పెరిగింది. దేశంలోనే అతిపెద్ద మున్సిపల్ కార్పొరేషన్‌గా అవతరించిందని ప్రచారం జోరందుకుంది.ఔటర్ రింగ్ రోడ్ వరకు విస్తరించిన హైద్రా తరహాలోనే జీహెచ్ఎంసీని విస్తరించారు. ఇందులో భాగంగానే హైదరాబాద్, సైబరాబాద్, మల్కాజ్‌గిరి మూడు కార్పొరేషన్లుగా విభజించేందుకు అంతా సిద్ధమవుతోంది. అందులో భాగంగానే ఉన్నతా ధికారుల నుంచి క్షేత్రస్థాయి సిబ్బందిని మూడు కార్పొరే షన్‌లకు విభజన ప్రక్రియను వేగవంతం చేశారు. ఇప్పటికే జోన్లకు జోనల్ కమిషనర్లను నియమించిన ప్రభుత్వం, 60 సర్కిళ్లకు డిప్యూటీ కమిషనర్లు బాధ్యతలు చేపట్టిన విషయం తెలిసిందే. ఈ క్రమంలో ఆయా జోన్‌లకు పరిపాలన, ఆర్థిక, టౌన్ ప్లానింగ్, ఇంజినీరింగ్ విభాగాలకు అధికారులు, సిబ్బంది బదిలీలు చేస్తున్నారు. హైద్రా, జీహెచ్ఎంసీ తరహాలోనే జలమండలిని విస్తరిస్తున్నారు. జోన్లు, సర్కిళ్లు, నబ్ డివిజన్లు, వార్డులుగా సెక్షన్లుగా విస్తరిస్తున్నారు. 12 జోన్లు, 60 సర్కిళ్లుగా విన్యరించే అవకాశముంది. 1450.2చ.కి.మీ. నుంచి 2,053.2చ.కి.మీ వరకు సేవలను అందిం చనున్నారు. తాగునీటి నల్లా కనెక్షన్లు 14,43,136, 9055.29 కి.మీ మురుగు నీటి పైపులైన్లు, 4,80,269 మాన్‌హోళ్లుండగా ప్రస్తుతం 583 ఎంజీటీల తాగునీరు సరఫరా చేస్తున్నారు. క్షేత్రస్థాయిలో మరోసారి వరిశీలించిన అనంతరం నివేదిక తయారు చేయనున్నారు. విస్తరణలో భాగంగా ఐదు జోన్ల(సర్కిల్‌ల) అదనంగా కొత్తగా ఏడు జోన్లను ఏర్పాటు చేశారు.59 సర్కిల్స్ (సబ్‌డివిజన్) ఉండగా కొత్తగా మరొకటి ఏర్పాటు చేశారు. 192 వార్డులు (సెక్టర్) ఉండగా అదనంగా మరో 108 ఏర్పాటు చేశారు. ఓఆర్ఆర్ లోపలి ప్రాంతాల వరకు ఉన్న వరిని ప్రస్తుతం ఓఆర్ఆర్ వెలుపల కూడా విస్తరించారు. జోనల్ అధికారులుగా చీఫ్ జనరల్ మేనేజర్లు(సీజీఎం) బాధ్యతలు చేపట్టనున్నారు. జోన్ వరిధిలో నాలుగు నుంచి ఆరు సర్కిళ్లు ఉండే విధంగా చర్యలు తీసుకుంటున్నారని తెలిసింది. జోనల్ కార్యాలయంలో ఇద్దరు చొప్పున జనరల్ మేనేజర్లు (జీఎంలు) ఉంటారు. ఒక్కో జీఎం రెండు నుంచి మూడు సర్కిళ్లను పర్యవేక్షిస్తారు. సర్కిళ్లలో సర్కిల్ అధికారిగా డిప్యూటీ జనరల్ మేనేజర్లు (డీజీఎంలు) బాధ్యతలు చేపట్టనున్నారు. వారు నాలుగు నుంచి ఐదు వార్డులను పర్యవేక్షించనున్నారు. వార్డు ఆఫీసర్లుగా మేనేజర్లు బాధ్యతలు తీసుకోనున్నారు.లేకపోతే ముందుకు వెళ్లే పరిస్థితి ఉండదని ఉన్నతాధికారులు అభిప్రాయ పడుతున్నారు.

టీ హబ్ లో 39 సర్కారీ కార్యాలయాలు

హైదరాబాద్, జనవరి 24(భారత శక్తి):

ప్రభుత్వ కార్యాలయాను అద్దె భవనాల నుంచి సొంత బిల్డింగులోకి మార్చాలని తెలంగాణ ప్రభుత్వం ఆదేశించింది. ప్రజాధనాన్ని ఆదా చేసేందుకు ఈ నిర్ణయం తీసుకున్నారు. జీహెచ్ఎంసీ పరిధిలోని 39 కార్యాలయాలు, విద్యుత్, కాలుష్య నియంత్రణ మండలి, రిజిస్ట్రేషన్ కార్యాలయాలు, ఇతర శాఖల కార్యాలయాలు ప్రభుత్వ భవనాల్లోకి తరలినున్నాయి. టీ-హబ్, గృహకల్ప వంటి చోట్ల వీటికి ప్రత్యేక భవనాలను కేటాయించారు. అద్దెల భారం నుంచి తప్పించుకునేందుకే ప్రభుత్వం ఈ నిర్ణయం తీసుకుంది.తెలంగాణ ప్రభుత్వం అద్దె భవనాల్లో ఉన్న ప్రభుత్వ కార్యాలయాలను సొంత బిల్డింగుల్లోకి మార్చాలని ఆదేశాలు జారీ చేసిన సంగతి తెలిసిందే. రాష్ట్ర ఆర్థిక పరిస్థితిని దృష్టిలో పెట్టుకుని.. పొదుపు చర్యల్లో భాగంగా ప్రభుత్వం ఈ నిర్ణయం తీసుకుంది. ప్రైవేట్ బిల్డింగుల్లో ప్రభుత్వ కార్యాలయాలు ఉండటం వల్ల వాటికి భారీ మొత్తంలో అద్దెలు చెల్లించాల్సి వస్తోంది. ఇలా అద్దెల రూపంలో వృథా అవుతున్న ప్రజాధనాన్ని ఆదా చేయాలంటూ హైదరాబాద్ నగరంలోని చీఫ్ ఇంజినీర్ (ఆర్ అండ్ బీ) నమర్పించిన నివేదిక ఆధారంగా నర్కార్ ఈ నిర్ణయం తీసుకుంది.ఈక్రమంలోనే జీహెచ్ఎంసీ వరిధిలో ప్రైవేట భవనాల్లో ఉన్న 39 ఆఫీసులను ప్రభుత్వ బిల్డింగులోకి తరలించాలంటూ సీఎస్ రామకృష్ణారావు తాజాగా ఆదేశాలు జారీ చేశారు. ఈ జాబితాలో బటీ, పర్యావరణం, రవాణా, రెవెన్యూ, అటవీ, యువజన సర్వీసులు, పౌర సరఫరా శాఖ, ఆర్థిక శాఖ, మైనారిటీ వెల్ఫేర్ వంటి కార్యాలయాలు ఉన్నాయి. వీటిని అద్దె భవనాల నుంచి ప్రభుత్వ భవనాల్లోకి మారుస్తున్నారు.ఇదిలా ఉంటే.. బైరామల్‌గూడ, బోరంపేట, హయత్‌నగర్ ప్రాంతాల్లోని విద్యుత్ శాఖ ఆఫీసులతో పాటుగా.. రామచంద్రాపురంలోని పొల్యూషన్ కంట్రోల్ బోర్డు జోనల్ ఆఫీస్, ల్యాబ్‌లను.. ఎర్రమంజిల్‌లోని పాత ఆర్అండ్‌బీ ఆఫీసు బిల్డింగ్, ముజాంజాహి మార్కెట్‌లోని తుల్లా గూడా కాంప్లెక్స్‌లోకి మారుస్తున్నారు. వీటితో పాటు బర్మత్‌పురాలో ఉన్న తెలంగాణ ఎండోమెంట్స్ ట్రిబ్యునల్ ఆఫీసును కూడా.. కూడా మొజాంజాహి మార్కెట్, హౌసింగ్ బోర్డు కాంప్లెక్స్‌లో కేటాయించిన భవనంలోకి మార్చనున్నారు.ప్రైవేటు భవనాల నుంచి ఖాళీ చేయిస్తున్న ప్రభుత్వ ఆఫీసుల్లో ఎక్కువ శాతం కార్యాలయాలను.. తెలంగాణ హౌసింగ్ బోర్డుకు చెందిన ఖాళీ భవనాల్లో సర్దుబాటు చేస్తున్నారు. వీటితో పాటు.. ఆర్థిక శాఖ పరిధిలోకి వచ్చే.. ఆర్థిక అసిస్టెంట్ పెన్షన్ పేమెంట్ ఆఫీసుల అడ్రెస్‌లు కూడా మారనున్నాయి.(వ్రనుతం మెాతీగల్లే, నారాయణగూడ, తార్నాక, చాంద్రాయణగుట్ట వంటి వేర్వేరు ప్రాంతాల్లో అద్దె భవనాల్లో ఉన్న పెన్షన్ పేమెంట్ ఆఫీసులన్నింటినీ.. నాంపల్లి ప్రాంతానికి మార్చనున్నారు. ఈ ఏరియాలోని గాంధీ భవన్ పక్కన ఉన్న 'గృహకల్ప' కాంప్లెక్స్‌లోకి ఈ పెన్షన్ పేమెంట్ కార్యాలయాలను తరలించనున్నారు. వీటితో పాటు మైనారిటీ వెల్ఫేర్ డిపార్ట్‌మెంట్‌కు చెందిన నాంపల్లిలో ఉన్న కార్యాలయాన్ని బీఫ్‌టాగ్, షక్కర్ భవన్ బిల్డింగ్‌లోకి మారుస్తున్నారు.ఇదిలా ఉంటే ప్రజలతో నిత్యం రద్దీగా ఉండే రిజిస్ట్రేషన్ శాఖ ఆఫీసులను కూడా అద్దె భవనాల నుంచి సొంత బిల్డింగుల్లోకి మారుస్తున్నారు. నార్సింగి, పట్టినాగులపల్లిలో ఉన్న గండిపేట, శేరిలింగంపల్లిసబ్ రిజిస్ట్రార్ ఆఫీసులతో పాటుగా రంగారెడ్డి జిల్లా రిజిస్ట్రార్ ఆఫీసులను.. రాయదుర్గం పన్నతలోని టీ-హబ్ భవనంలోకి తరలించనున్నారు.ఇక కుకట్‌పల్లి నబ్ రిజిస్ట్రార్ ఆఫీసును కేపీహెచ్‌బీ ఫేజ్-1లోని కమర్షియల్ కాంప్లెక్స్‌లోకి మార్చుతోన్నారు. దీంతో పాటుగా బాలానగర్, ఎస్ఆర్ నగర్ ఏరియాల్లో ఉన్న నబ్ రిజిస్ట్రార్ ఆఫీసులను వెంగళరావు నగర్‌లోని మెడికల్ డిపార్ట్‌మెంట్ క్వార్టర్స్‌కు తరలిస్తున్నారు. వీటితో? పాటు ప్రస్తుతం బటీ శాఖకు చెందిన ఫైబర్ నెట్ కార్యాలయాన్ని హైటెక్ సిటీలోని నాక్ క్యాంపస్‌కు తరలించనున్నారు.

విగ్రహాలు ఉండవు.. గంటలూ మోగవు.. సమ్మక్క, సారలమ్మ కంటే ఆమెకే తొలి పూజ..

వరంగల్, జనవరి 24(భారత శక్తి):

దట్టమైన అడవి.. పక్కనే చిలకలగుట్ట.. చెంతనే జంపన్న వాగు.. అలాంటి సోట వెలిశారు సమ్మక్క, సారలమ్మ, జంపన్న, వగిడ్డరాజు.. తాము వెలిసిన ప్రాంతానికి మేడారం అని పేరు పెట్టుకున్నారు. ఏ ముహూర్తంలో అయితే ఆదివాసి దేవతామూర్తులు తమ ప్రాంతానికి మేడారం అని పేరు పెట్టుకున్నారో.. అప్పటినుంచి ఆ ప్రాంతం భక్తజనం గుండారంగా మారిపోయింది. ప్రతి రెండు సంవత్సరాలకు ఒకసారి వచ్చే జాతర కన్నుల పండుడగా సాగుతూ ఉంటుంది. లక్షల మంది భక్తులు ఈ జాతరకు వస్తూ ఉంటారు. తద్వారా ఈ జాతర ఆసియాలోనే అతిపెద్ద గిరిజన ఉత్సవంగా పేరు తెచ్చుకుంది.మేడారంలో సమ్మక్క, సారలమ్మ కు ప్రత్యేకంగా విగ్రహాలు ఉండవు. అక్కడ గంటలు కూడా మోగవు. వేదమంత్రాలు మచ్చుకు కూడా వినిపించవు. అక్కడ ఉన్నది కేవలం ప్రకృతి మాత్రమే. అ ప్రకృతిలోనే ఆ ఆదివాసి దేవతామూర్తులు కొలువై ఉన్నారు. వాస్తవానికి మేడారాన్ని చాలామంది ఒక జాతరలాగా భావిస్తుంటారు. ఉత్సవం లాగా పేర్కొంటారు. కానీ అక్కడ జరిగేది అంతకుమించి. ఒక రకంగా చెప్పాలంటే లక్షల మంది భక్తుల హృదయాలను కదిలిన్తుంది మేడారం. వారిలో ఆధ్యాత్మిక శక్తిని పెంపొందిస్తుంది ఆ ఉత్సవం. అందువల్లే సమ్మక్క సారలమ్మ గద్దెలను దర్శించుకోవడానికి ఎంతో దూరం నుంచి భక్తులు వస్తుంటారు. గద్దెల వద్ద బంగారాన్ని నమర్పించి తమ మొక్కులు తీర్చుకుంటారు.

మేడారంలో ధీర వనితలుగా సమ్మక్క, సారలమ్మ రూపాంతరం చెందడం వెనుక అనేక కథలు ఉన్నాయి.

ముఖ్యంగా కాకతీయ సేనలను ఎదిరించడంలో సమ్మక్క వీరత్వాన్ని ప్రదర్శించింది. తమ జాతి కోసం పోరాటాన్ని చేసింది. అందువల్లే ఆదివాసీలు సమ్మక్కను తమ ఇంటి ఆడబిడ్డగా కొలుస్తూ ఉంటారు. వీరత్వానికి సారలమ్మను ప్రతీకగా భావిస్తుంటారు. కాకతీయ సేనలకు వ్యతిరేకంగా సమ్మక్క కత్తి దూసింది. తమ ప్రాంత ప్రజలను కాపాడేందుకు వీర పనితగా అవతరించింది. కొలిచి మొక్కితే కోరికలు తీర్చే తల్లిగా సారలమ్మ రూపాంతరం చెందింది. ఇక సమ్మక్క సోదరి నాగులమ్మ కూడా ఇక్కడ విశేషమైన పూజలు అందుకుంటుంది. సమ్మక్క సోదరి నాగులమ్మ పగిడ్డరాజును వివాహం చేసుకున్నట్టు ఇక్కడ గిరిజనులు చెబుతుంటారు.

కాకతీయులతో నాడు జరిగిన పోరాటంలో నాగులమ్మ వీరోచితంగా పోరాడింది. ఆ తర్వాత సంపెగ వాగు (ఇప్పుడు జంపన్న వాగు) లో ఆమె వీరమరణం పొందారు. ఆమె జ్ఞాపకార్థం అక్కడ గద్దె నిర్మించారు. మేడారం జాతర సందర్భంగా తొలి పూజలను నాగులమ్మకే చేస్తారు. నాగులమ్మ గద్దె వద్ద పూజలు చేసిన వారికి సంతాన ప్రాప్తి కలుగుతుందని నమ్ముతుంటారు. అందువల్లే సంతానం లేని వాళ్ళు ఆ గద్ది వద్ద విశిష్టమైన పూజలు చేస్తారు. జంపన్న వాగులో పుణ్య స్నానాలు చేసి.. సమ్మక్క, సారలమ్మకు మొక్కులు చెల్లించుకుంటారు.

తెలంగాణలో వీధి కుక్కల హననం.. పోలీసులకు ఫిర్యాదుల వెల్లువ!

హైదరాబాద్, జనవరి 24(భారత శక్తి):

తెలంగాణలో కొన్ని రోజులు వీధికుక్కల అంశం వార్తల్లో నిలుస్తోంది. పంచాయతీ ఎన్నికల సమయంలో బరిలో నిలిచిన అభ్యర్థులు తమను ఎన్నికలో గెలిపిస్తే కుక్కలు, కోతులు లేకుండా చేస్తామని హామీ ఇచ్చారు. ఎన్నికలు ముగిసిన వెంటనే ఇచ్చిన హామీ మేరకు కొందరు కోతులను పట్టేవారిని పిలిపించి వాటిని పట్టించి అటవుల్లో విడిలేస్తున్నారు. ఇక కొందరు గ్రామస్థులను ఇబ్బంది పెడుతున్న వీధి కుక్కలకు విషం పెట్టి చంపేస్తున్నారు. దీనిపై ఇదీవలే ఏపీ డిప్యూటీ సీఎం పవన్ కళ్యాణ్ మాజీ భార్య రేణుదేశాయ్, టీవీ యాంకర్, నటి రష్మీ గౌతమ్‌లో పెట్టి మరీ ఆగ్రహం వ్యక్తం చేశారు. కన్నీరు పెట్టుకున్నారు. ఈ క్రమంలో జంతు సంరక్షణ సంస్థలు గ్రామ పంచాయతీ నాయకులపై అరోపణలు చేశాయి. పోలీసులు ఫిర్యాదులు చేస్తున్నారు. పోలీసుల విచారణ జరుపుతున్నారు.కామారెడ్డి జిల్లా మాచారెడ్డి పోలీసు స్టేషన్ వరిధిలో భవానీపేట, పాల్వంచ, ఫరీదీపేట్ గ్రామాల్లో 244 కుక్కలు చంపినట్లు పోలీసులకు ఫిర్యాదు అందింది. ఈమేరకు స్టేట్ యానిమల్ ఫౌండేషన్ నుంచి ఏ.గౌతమ్ జనవరి 12న ఫిర్యాదు చేశారు. దీంతో పశు వైద్యులు పోస్టుమార్టం చేసి శాంపిల్స్ ల్యాబ్‌కు పంపారు. సర్పంచుల ప్రమేయం ఉందని పోలీసులు అనుమానిస్తున్నారు.హనుమకొండ జిల్లా శాయంపేట మండలం శాయంపేట, ఆరేపల్లి గ్రామాల్లో 110 కుక్కల మరణాలకు కారణమని తొమ్మిది మందిని పోలీసులు అరెస్ట్ చేశారు. సర్పంచులు, కార్యదర్శులు ఈ చర్యకు ఒడిగట్టారని ఆరోపణలు ఉన్నాయి. ఫిర్యాదుదారు గౌతమ్ ప్రకారం, స్థానికుల సహకారంతో ఇంజెక్షన్లు ఇచ్చి చంపారు. ఫొరెన్సిక్ రిపోర్టుల అంచనా వేస్తున్నారు.ధర్మపురి మున్సిపాలిటీలో 40 కుక్కలు ఇంజెక్షన్లతో చంపబడ్డాయని ఫిర్యాదు అందింది. మున్సిపల్ సిబ్బంది పనే అనే ఆరోపణలు ఉన్నాయి. యాచారం గ్రామంలో వందల మంది కుక్కలను ట్రాక్టర్‌లో తరలి పూడ్చారు. ఆంధ్ర నుంచి వచ్చిన వ్యక్తులు వని చేశారని స్థానికులు చెబుతున్నారు. రెండు కేసుల్లోనూ విచారణ లేగా ఫిర్యాదుదారులు అందోళన వ్యక్తం చేస్తున్నారుఆరేపల్లి సర్పంచ్ కుమారుడు రాజు మాట్లాడుతూ తాము పిచ్చి కుక్కలు మాత్రమే లక్ష్యంగా చేసుకున్నామని తెలిపాడు. వాటి వ్యాధులు (దర్శ రోగాలు, ఎలర్జీ) పిల్లలు, రోడ్డు ప్రమాదాలకు కారణమవుతున్నాయని పేర్కొన్నాడు. ఎన్నికల వాగ్దానాల ప్రకారం చర్య తీసుకున్నామని ఒప్పుకున్నాడు. స్థానికుడు విజయ్ గ్రామస్తుల మద్దతుతో ఈ చర్య అవసరమని సమర్థించాడు. రోగ వ్యాప్తి ఆంక్షలు పెరిగాయని చెప్పారు.కేసులు బీఎన్ఎస్ సెక్షన్ 325, జంతు క్రూరత్వ నిరోధక చట్టం సెక్షన్ 11 కింద నమోదయ్యాయి. తెలంగాణలో 2022?2024 మధ్య కుక్క కాటు కేసులు 92,924 నుంచి 1,21,997కి పెరిగాయి. రేబీస్ మరణాలు లేకపోయినా, నమస్య తీవ్రమైంది. అయితే జంతు ప్రేమికులు చట్ట ఉల్లంఘనలకు శిక్ష పడాలని డిమాండ్ చేస్తున్నారు.

బీఆర్ ఎస్ లో అసమ్మతి సెగలు.. జనసేన పార్టీలో చేరిన చొప్పదండి నియోజకవర్గం బీ ఆర్ ఎస్ పార్టీ నాయకులు

చొప్పదండి జనవరి 24(భారత శక్తి):

ఆంధ్రప్రదేశ్ రాష్ట్రంలో జనసేన పార్టీ అధినేత ఉప ముఖ్యమంత్రి పవన్ కళ్యాణ్ చేస్తున్న అభివృద్ధి పనులు, తెలంగాణా రాష్ట్రంలోని ప్రముఖ ప్రసిద్ధ పుణ్య క్షేత్రం జగిత్యాల జిల్లా కొండగట్టు ఆంజనేయస్వామి దేవాలయం అభివృద్ధికి తిరుమల తిరుపతి దేవస్థానం నుండి 35 కోట్ల పైగా రూపాయల నిధులు తీసుకు రావడాన్ని చూసి తెలంగాణలో పవన్ కళ్యాణ్ నాయకత్వంలో నడవాలని ,జనసేన పార్టీ సిద్ధాంతాలకు ఆకర్షితులై కరీంనగర్ జిల్లా చొప్పదండి నియోజకవర్గం సీనియర్ నాయకులు బీఆర్ఎస్ పార్టీ సోషల్ మీడియా ఇంచార్జ్ మొగిలిపాలెం రమేష్ (కొడిమ్యాల), రాష్ట్ర యువ జన నాయకులు రవీందర్ రెడ్డి ,మాధవరెడ్డి నిర్వహించన సమావేశంలో ఉమ్మడి కరీంనగర్ జిల్లా నాయకులు శివారెడ్డి చల్లా ఆధ్వర్యంలో జనసేన పార్టీ ప్రధాన కార్యదర్శి శ్రీ రామ్ తాళ్ళూరి మరియు రాష్ట్ర ఇంచార్జ్ నేమూరి శంకర్ గౌడ్ గార్ల సమక్షంలో జనసేన పార్టీలో చేరినట్లు తెలిపారు, వారితో పాటు సినియర్ బీ ఆర్ ఎస్ నాయకులు తరగొండ నర్సింగ్ బాబు(జిల్లా ఎస్సి ఎస్టీ అట్రాసిటీ మెంబర్)కట్కూరి మల్లేశం (ఉదయ్ కట్కూరి ఫౌండేషన్ చైర్మన్), మాజీ ఉపసర్పంచ్ దర్శెందర్ వీరితో పాటు 50మంది నాయకులు, కార్యకర్తలు జనసేన పార్టీలో చేరటం జరిగిందని తెలిపారు.ఈ కార్యక్రమంలో జనసేన పార్టీ రాష్ట్ర నాయకులు నల్ల సురేష్ రెడ్డి , బండి నరేష్ , విద్యార్థి నాయకులు పెంటాల

మహేష్, రాష్ట్ర , జిల్లా నాయకులు పాల్గొన్నారని పేర్కొన్నారు. ఈ సందర్భంగా జనసేన పార్టీలో చేరిన మొగిలి పాలెం రమేష్ మాట్లాడుతూ బీ ఆర్ ఎస్ పార్టీ ఆవిర్భావం నుండి సామాన్య కార్యకర్తగా ఉండి చొప్పదండి నియోజకవర్గం మాజీ ఎమ్మెల్యే నుంకె రవిశంకర్ కు నిరంతరం వెన్నంటి ఉండి తన గెలుపు కొరకు కుటుంబ సబ్యుడిగా ఉన్నప్పటికీ తగిన గుర్తింపు ఇవ్వలేదని మనస్తాపం చెంది జనసేన అధినేత ఉప ముఖ్య మంత్రి పవన్ కళ్యాణ్ చేస్తున్న అభివృద్ధి కార్యక్రమాలు పార్టీ సిద్ధాంతాలు చూసి జనసేన పార్టీలో తనతో పాటు 20 మంది వరకు చేరినట్లు తెలిపారు.

ఘనంగా నారా లోకేష్ జన్మదిన వేడుకలు
తరలివచ్చిన తెలుగు తమ్ముళ్లు

పోరుమామిళ్ల, (భారతశక్తి ప్రతినిధి) జనవరి 24: తెలుగుదేశం పార్టీ జాతీయ ప్రధాన కార్యదర్శి, యువనేత నారా లోకేష్ జన్మదినాన్ని పురస్కరించుకుని పోరుమామిళ్ల పట్టణం పండుగ వాతావరణంతో పసుపు వర్ణం దాల్చింది. పట్టణంలోని ప్రభుత్వ ఆసుపత్రి ఎదురుగా ఉన్న విశాల ప్రాంగణంలో రోడ్ డెవలప్మెంట్ ట్రాన్స్?పోర్ట్ డైరెక్టర్ రంతు, పోరుమామిళ్ల సింగిల్ విండో చైర్మన్ కల్లూరి కృష్ణారెడ్డి, ఎంపిటిసి కల్వకూరి రమణ ఆధ్వర్యంలో ఘనంగా జన్మదిన వేడుకలు నిర్వహించారు.

ఈ వేడుకల్లో భాగంగా ప్రభుత్వ ఆసుపత్రి వద్ద నుంచి వేణుగోపాల స్వామి గుడి వరకు భారీ బైక్ ర్యాలీ నిర్వహించారు. వందలాది బైక్?లతో, నినాదాలతో సాగిన ఈ ర్యాలీ పట్టణ వీధులను మార్మోగించింది. అనంతరం ప్రభుత్వ ఆసుపత్రి సర్కిల్ వద్ద ఏర్పాటు చేసిన నారా లోకేష్ చిత్రపటానికి నాయకులు, కార్యకర్తలు పాలాభిషేకం చేసారు.

తదనంతరం తెలుగు తమ్ముళ్లు కలసి నారా లోకేష్ 43వ సంవత్సరంలోకి అడుగు పెడుతున్న సందర్భంగా సుమారు 40 కేజీల భారీ కేక్?ను కట్ చేసి లోకేష్ జన్మదినాన్ని ఘనంగా జరుపుకున్నారు. ఈ సందర్భంగా మహిళలకు చీరల పంపిణీ కార్యక్రమం నిర్వహించగా, మహిళలు పెద్ద సంఖ్యలో పాల్గొని ఆనందం వ్యక్తం చేశారు.

అలాగే బద్వేల్ నియోజకవర్గం తెలుగుదేశం పార్టీ ఇంచార్జ్ రితీష్ రెడ్డి ఆధ్వర్యంలో పోరుమామిళ్ల ప్రభుత్వ ఆసుపత్రిలో చికిత్స పొందుతున్న రోగులకు బ్రెడ్లు, ఫలాలు పంపిణీ చేసి సేవా కార్యక్రమాన్ని నిర్వహించారు. ఈ కార్యక్రమం అందరి మనసులను హత్తుకుంది.

ఈ వేడుకలకు నియోజకవర్గం లోని పలు ప్రాంతాల నుంచి వేల సంఖ్యలో తెలుగు తమ్ముళ్లు తరలివచ్చి పాల్గొనడంతో పోరుమామిళ్ల పట్టణం పసుపు జెండాలతో, నినాదాలతో హోరెత్తింది. మాజీ ఎమ్మెల్యే విజయమ్మ, బద్వేల్ నియోజకవర్గం తెలుగుదేశం పార్టీ ఇంచార్జ్ రితీష్ రెడ్డి ఈ వేడుకల్లో పాల్గొని కేక్ కట్ చేసి లోకేష్?కు జన్మదిన శుభాకాంక్షలు తెలిపారు.

ఈ సందర్భంగా నాయకులు మాట్లాడుతూ నారా లోకేష్ నాయకత్వంలో తెలుగుదేశం పార్టీ మరింత బలంగా ముందుకు సాగుతుందని, ప్రజా సమస్యలపై పోరాటం కొనసాగిస్తామని పేర్కొన్నారు. ఇలాంటి వేడుకలు పార్టీ శ్రేణుల్లో ఉత్సాహాన్ని నింపుతాయని తెలిపారు. ఈ కార్యక్రమంలో

టీడీపీ సీనియర్ నాయకుడు, రాష్ట్ర రోడ్ డెవలప్మెంట్ ట్రాన్స్?పోర్ట్ డైరెక్టర్ రంతు, జిల్లా తెలుగుదేశం పార్టీ ఉపాధ్యక్షుడు సీతా వెంకటసుబ్బయ్య, బద్వేల్ మార్కెట్ యార్డ్ వైస్ ఛైర్మెన్ బసిరెడ్డి రవీంద్రారెడ్డి, పోరుమామిళ్ల సింగిల్ విండో ఛైర్మెన్ కల్లూరు కృష్ణారెడ్డి, కాశినాయన మండల తెలుగు యువత అధ్యక్షుడు పంగా రవీంద్రారెడ్డి, ఇమామ్ హుస్సేన్, రామ సుబ్బారావు, ఎంపీటీసీ కలవకూరి రమణ, మురుకూటి విజయకుమార్ తదితరులు పాల్గొన్నారు.

జాతీయ బాలికల దినోత్సవం

కడప, భారత శక్తి ప్రతినిధి, జనవరి 24: ఆంధ్రప్రదేశ్ రాష్ట్ర న్యాయ సేవాధికార సంస్థ అమరావతి ఆదేశానుసారంగా, డాక్టర్ సి.యామిని, అధ్యక్షులు మరియు జిల్లా ప్రధాన న్యాయమూర్తి, జిల్లా న్యాయ సేవాధికార సంస్థ, కడప సూచనల మేరకు సెక్రటరీ-కం-సీనియర్ సివిల్ జడ్జి, జిల్లా న్యాయ సేవాధికార సంస్థ, కడప "బాలిక దినోత్సవం" సందర్భంగా కడప నగరం ఎర్రముక్కపల్లి నందు గల గాంధీనగర్ హై స్కూల్ నందు న్యాయవిజ్ఞాన సదస్సు నిర్వహించడం జరిగినది.

ఈ సందర్భంగా మాట్లాడుతూ భారతదేశంలో బాలికల హక్కులు, విజయాలు మరియు సవాళ్లను గుర్తించడానికి అంకితమైన రోజుగా జాతీయ బాలికా దినోత్సవాన్ని జరుపుకుంటారు. ఈ అవగాహన కార్యక్రమం లింగ సమానత్వాన్ని ప్రోత్సహించడానికి, బాలికల విద్యకు మద్దతు ఇవ్వడానికి మరియు వారిని ప్రభావితం చేసే వివిధ సామాజిక సమస్యలను పరిష్కరించడానికి సమాజాలు మరియు పాఠశాలలను ప్రేరేపిస్తుంది,

మహిళా మరియు శిశు అభివృద్ధి మంత్రిత్వ శాఖ 2008 లో దీనిని ప్రారంభించింది.

జాతీయ బాలికా దినోత్సవం 2026 యొక్క ప్రధాన సందేశం బలంగా మరియు స్పష్టంగా ఉంది:

ప్రతి ఆడపిల్ల పుట్టడానికి, సురక్షితంగా జీవించడానికి, విద్యను పొందడానికి, స్వేచ్ఛగా కలలు కనడానికి మరియు ఆత్మవిశ్వాసంతో నడిపించడానికి హక్కు కలిగి ఉండాలి.

2026 జాతీయ బాలికా దినోత్సవం యొక్క థీమ్ ఏమిటి?

2026 జాతీయ బాలికా దినోత్సవం అధికారిక ఇతివృత్తాన్ని మహిళా మరియు శిశు అభివృద్ధి మంత్రిత్వ శాఖ ఇంకా ప్రకటించలేదు . అయితే, ఇటీవలి సంవత్సరాలలో ఈ దినోత్సవం బాలికలను శక్తివంతం చేయడం మరియు వారి విద్య, ఆరోగ్యం మరియు భవిష్యత్తు విజయానికి సమాన అవకాశాలను సృష్టించడంపై దృష్టి సారించింది - ఉదాహరణకు, 2025లో ఇతివృత్తం "ఉజ్వల భవిష్యత్తు కోసం బాలికలను సాధికారపరచడం."

సంవత్సరాలుగా థీమ్?లు మరియు మారుతున్న దృష్టి

ప్రతి సంవత్సరం, జాతీయ బాలికా దినోత్సవం సమాజంలో బాలికల మారుతున్న అవసరాలను హైలైట్ చేసే ఒక థీమ్?ను కలిగి ఉంటుంది. గత ఇతివృత్తాలు విద్య, భద్రత మరియు అవకాశాలను నొక్కి చెప్పే "ఉజ్వలమైన రేపటి కోసం బాలికలను సాధికారపరచడం" వంటి ఆలోచనలపై దృష్టి సారించాయి.

జాతీయ బాలికల దినోత్సవం ప్రాధాన్యతను తెలియజేశారు. జాతీయ న్యాయ సేవాధికార సంస్థ (నల్సా) వారి బాలల సంరక్షణ కొరకు స్నేహపూర్వక న్యాయ సేవలు పథకం 2024: లీగల్ సర్వీసెస్ అథారిటీ యాక్ట్ 1987, బాలల మరియు కౌమార లేబర్ చట్టం 1986, బాలల హక్కుల పరిరక్షణ చట్టం 2005, పిల్లల నిషేధ వివాహ చట్టం 2006 బాల్య న్యాయ చట్టం 2015 ఉచిత మరియు నిర్బంధ విద్య కోసం పిల్లల హక్కు చట్టం 2009 లైంగిక నేరాల నుంచి పిల్లల సంరక్షణ చట్టం 2012 పిల్లల కోసం జాతీయ విధానం 2013 మిషన్ వాత్సల్య పథకం 2022 మోడల్ పోస్టర్ కేర్ మార్గదర్శకాలు 2024 పథకం కింద చర్యలు, సంరక్షణ మరియు రక్షణ అవసరమైన పిల్లలకు న్యాయ సేవలు న్యాయ సేవలు ప్రదాతలు మరియు సంస్థల బాధ్యతలు మొదలుకు వాటిని వివరించారు. 18 సంవత్సరముల లోపు బాలల అందరికీ సెక్షన్ 12 (1) (ఛ) న్యాయ సేవ అధికార సంస్థ చట్టం ప్రకారం ఉచిత న్యాయ సహాయం అందజేయబడుతుంది. జువెనైల్ జస్టిస్ (కేర్ అండ్ ప్రొటెక్షన్ ఆఫ్ చిల్డ్రన్) ఆక్ట్ 2015 గురించి వివరించారు, పిల్లలకి ఉచిత న్యాయ సహాయము సలహా అందజేయబడుతుంది, భారత రాజ్యాంగంలోని అధికరణము 21 ఏ ప్రకారము 6 నుండి 14 సంవత్సరముల లోపు బాల బాలికలకు ప్రభుత్వము ఉచిత నిర్బంధ ప్రాథమిక విద్యను అందించవలెను, అధికరణ 24 ప్రకారం 14 సంవత్సరముల లోపు పిల్లలు కర్మాగారాలలో గాని గనులలో గాని మరియు ప్రమాదకరమైన ఇతర ఉద్యోగాలలో గాని నియమించడం నిషేధించడం అయినది, అధికరణ 51 ా ఎ ప్రకారము తల్లిదండ్రులు లేదా సంరక్షకులు 6 నుండి 14 సంవత్సరముల మధ్య ఉన్న తమ తమ పిల్లలకు లేదా రక్షణలో ఉన్న పిల్లలకు విద్యా అవకాశాలు కల్పించవలసిన బాధ్యత ఉంది, ప్రీ నటెల్ డయాగ్నొస్టిక్ టెక్నిక్ చట్టం 1994, గార్డియన్స్ వార్డ్ యాక్ట్ 1890, బాల బాలికలను లైంగిక నేరల భారీ నుండి రక్షణ కల్పించే చట్టం 2012 ను తీసుకురావడం జరిగినది. ఈ చట్టంలో సెక్షన్ 40 ప్రకారము ఎటువంటి కుటుంబాలు లేదా సంరక్షకుడు ఒకేళను నియమించుకునే స్తోమత లేని పక్షంలో న్యాయ సేవాధికార సంస్థ వకీలను నియమిస్తుంది. బాల్య వివాహ నిరోధక చట్టం 2006 ను వివరించారు. లీగల్ సర్వీసెస్ హెల్ప్ లైన్ నెంబర్ 15100, చైల్డ్ లైన్ హెల్ప్ లైన్ నెంబర్ 1098, మహిళలకు 181, సీనియర్ సిటిజనులకు 14567 టోల్ ఫ్రీ నెంబర్ లపై అవగాహన కలిగించారు.

ఈ కార్యక్రమంలో ఎస్ బాబా ఫక్రుద్దీన్, సెక్రెటరీ కం సీనియర్ సివిల్ జడ్జ్, డిఎల్ఎస్ఎ కడప, ఎస్ శంషుద్దీన్ డిస్టిక్ ఎడ్యుకేషనల్ ఆఫీసర్ కడప, శ్రీమతి రమాదేవి ఐసిడిఎస్ సిడిపిఓ ప్రాజెక్ట్ డైరెక్టర్ కడప, శ్రీమతి శోభారాణి డీసీపీవో కడప, వి చిన్న పెద్దయ్య సర్కిల్ ఇన్స్పెక్టర్ ఆఫ్ పోలీస్ వన్ టౌన్ కడప, శ్రీమతి నాగమణి హెడ్మాస్టర్ గాంధీనగర్ మున్సిపల్ హై స్కూల్, కడప అలాగే ఎల్ఈడి సి ఎస్ వారు, పారాలిగాలు, వాలంటీర్ టీచర్లు మరియు విద్యార్థిని విద్యార్థులు ఈ కార్యక్రమంలో పాల్గొన్నారు.

నైపుణ్యాభివృద్ధే భవితకు భరోసా
- గీతం ఆతిథ్య ఉపన్యాసంలో స్పష్టీకరించిన సీనియర్ డేటా సైంటిస్ట్ ప్రవీణ్ కుమార్

సంగారెడ్డి, భారతశక్తి ప్రతినిధి, జనవరి 24:

పరిశ్రమ అవసరాలకు అనుగుణంగా కృత్రిమ మేధస్సు, డేటా సైన్సులో నైపుణ్యాభివృద్ధి సాధించాలని, అప్పుడు ఉద్యోగాలే మనను వెతుక్కుంటూ వస్తాయని అమెజాన్ ఇండియా సీనియర్ డేటా సైంటిస్ట్, ఏఐ లీడ్ ప్రవీణ్ కుమార్ అన్నారు. గీతం స్కూల్ ఆఫ్ సైన్స్ లోని గణితం, గణాంకాల విభాగం ఆధ్వర్యంలో 'నేర్చుకోవడానికి, నిర్మించడానికి, వినియోగించడానికి అవసరమైన కృత్రిమ మేధస్సు ప్రాథమికాంశాలు' అనే అంశంపై శనివారం ఆయన ఆతిథ్య ఉపన్యాసం చేశారు. డేటా సైన్స్, అనలిటిక్స్, కృత్రిమ మేధస్సులో దాదాపు 14 ఏళ్లకు పైగా ఆయనకున్న పరిశ్రమ అనుభవాన్ని ఉపయోగించి, ప్రవీణ్ కుమార్ వాస్తవ ప్రపంచంలో కృత్రిమ మేధస్సు పరిష్కారాలను నేర్చుకోవడం, నిర్మించడం, వినియోగించుకోవడంపై ఆచరణాత్మక విధానాలతో కూడిన విలువైన అంతర్దృష్టులను పంచుకున్నారు. పరిశ్రమ అంచనాలు, ఆరోగ్య సంరక్షణ, కేంద్రీకృత కృత్రిమ మేధస్సు వినియోగం, జనరేటివ్ ఏఐలో ఉద్భవిస్తున్న ధోరణులను ఆయన ప్రముఖంగా ప్రస్తావించారు. ఇది విద్యార్థులకు ఆ రంగంలో ప్రస్తుత, భవిష్యత్తు అవకాశాలపై స్పష్టమైన దృక్పథాన్ని ఏర్పరచింది. ఈ కార్యక్రమంలో

గీతం, ఇతర కళాశాలల ఎమ్మెస్సీ డేటా సైన్స్ విద్యార్థులు, పలువురు అధ్యాపకులు దాదాపు 300 మంది పాల్గొన్నారు. ఈ కార్యక్రమానికి ప్రొఫెసర్ బీ.ఎం.నాయుడు, ప్రిన్సిపాల్ డాక్టర్ మోతహర్ రెజా హాజరయ్యారు. పరిశ్రమ-విద్యా సహకారాన్ని బలోపేతం చేయడంలో గీతం నిబద్ధతను వారు ప్రోత్సహించారు. ఈ ఆతిథ్య ఉపన్యాస కార్యక్రమాన్ని గణిత, గణాంక విభాగం అసోసియేట్ ప్రొఫెసర్ డాక్టర్ డి.మల్లికార్జునరెడ్డి సమన్వయం చేశారు.

టీజీ ఎస్సీ స్టడీ సర్కిల్ లో పోటీ పరీక్షల ఉచిత శిక్షణ

- కరపత్రాలను ఆవిష్కరించిన జిల్లా అడిషనల్ కలెక్టర్ ఆర్. పాండు
- ఈ నెల 30 లోగా దరఖాస్తు చేసుకోవాలి
- జిల్లా అడిషనల్ కలెక్టర్ ఆర్ .పాండు

సంగారెడ్డి, భారతశక్తి ప్రతినిధి, జనవరి 24:

గ్రూప్ 1,2,3,4, ఆర్ ఆర్ బి, ఎస్ఐ , కానిస్టేబుల్, ఎస్ ఎస్ సి తదితర పోటీ పరీక్షలకు స్థానిక టీజీ ఎస్సీ స్టడీ సర్కిల్లో ఫౌండేషన్ కోర్సు ద్వారా 5 నెలల పాటు ఉచిత శిక్షణ ఇవ్వనున్నట్లు జిల్లా అడిషనల్ ఆర్.పాండు అన్నారు .శనివారం కలెక్టర్ కార్యాలయంలో ఇందుకు సంబంధించిన కరపత్రాలను జిల్లా ఎస్సీ అభివృద్ధి శాఖ అధికారి అఖిలేష్ రెడ్డి , స్టడీ సర్కిల్ డైరెక్టర్ బి.శ్రీకాంత్ లతో కలిసి ఆవిష్కరించి మాట్లాడారు . ఈ నెల 30 వ తేదీ వరకు దరఖాస్తు లను స్వీకరిస్తున్నట్లు తెలిపారు. ఉమ్మడి మెదక్ జిల్లా లోని డిగ్రీ పూర్తి చేసి 3 లక్షల లోపు ఆదాయం కలిగిన ఎస్సీ బీసీ, ఎస్టీ అభ్యర్థులు ఆన్లైన్ లో ొఆర్బఒఎఏవతీషశ్రీవ. షశీ.ఱఅ లో దరఖాస్తు చేసుకోవాలని తెలిపారు. దరఖాస్తు చేసుకున్న అభ్యర్థులకు ఫిబ్రవరి 8 న సిద్దిపేట ప్రతిభ డిగ్రీ కళాశాలలో ఉదయం 11 గంటల నుంచి మధ్యాహ్నం 1 గంటల వరకు ఎంట్రన్స్ పరీక్ష నిర్వహిస్తారని తెలిపారు. ఎంట్రన్స్ పరీక్షలో వచ్చిన మార్కుల ఆధారంగా , మెరిట్ ఆదరంగా ఎస్సీలకు 75, బీసీ లకు 15 , ఎస్టీ లకు 10

శాతం సీట్లు కేటాయిస్తారని చెప్పారు ఇందులో ఫిజికల్ హ్యాండీక్యాప్ అభ్యర్థులకు 5, మహిళా అభ్యర్థులకు 33 శాతం రిజర్వేషన్ కల్పిస్తారని చెప్పారు 100 మంది అభ్యర్థులను ఎంపిక చేసి 5 నెలల పాటు ఉచిత రెసిడెన్షియల్ తో కూడిన శిక్షణ ఇవ్వనున్నట్లు తెలిపారు., ఈ కార్యక్రమంలో జిల్లా విద్య శాఖ అధికారి. వెంకటేశ్వర్లు.జిల్లా ఎస్సీ అభివృద్ధి శాఖ అధికారి. అఖిలేష్ రెడ్డి సిబ్బంది తదితరులు పాల్గొన్నారు.

రోడ్డు ప్రమాదాలను నివారిద్దాం: ఎమ్మెల్యే పాయం, డిఎస్పి రవీంద్ర రెడ్డి.

మణుగూరు, జనవరి 24 (భారతశక్తి):

రోడ్డు ప్రమాదాలను నివారించి ప్రజల ప్రాణాలను కాపాడాలనే లక్ష్యంతో అరైవ్-అలైవ్ కార్యక్రమం నిర్వహించడం జరిగిందని పినపాక శాసన సభ్యులు పాయం వెంకటేశ్వర్లు, మణుగూరు డిఎస్పీ వంగా రవీందర్ రెడ్డి తెలిపారు. సమితిసింగారం గ్రామపంచాయితీ లోని అశోక్ నగర్ లో గల కిన్నెర కల్యాణ మండపంలో ఆటో, ట్రాక్టర్, ఆర్టీసీ డ్రైవర్లకు పోలీస్ శాఖ ఆధ్వర్యంలో అవగాహన కార్యక్రమం నిర్వహించారు. ఈ సందర్భంగా వారు మాట్లాడుతూ.. మద్యం తాగి వాహనాలు నడపరాదని, అతివేగం, హెల్మెట్ , సీటు బెల్ట్ ధరించకపోవడం, ట్రాఫిక్ నియమాలు పాటించకపోవడం వల్లనే ప్రమాదాలు జరుగుతున్నాయన్నారు. ప్రతి వాహనదారుడు రోడ్డు భద్రత నియమాలు కచ్చితంగా పాటించినప్పుడే రోడ్డు ప్రమాదాలను అరికట్టవచ్చునని అవగాహన కల్పించారు. ఈ కార్యక్రమంలో సిఐ నాగబాబు, ఎస్ఐలు నగేష్, శ్రావణ్ కుమార్ తదితరులు పాల్గొన్నారు.

పర్యాటకులకు ఆకట్టుకునేలా ట్రైబల్ మ్యూజియం రూపకల్పన
-ఐటీడీఏ పిఓను అభినందించిన జ్యుడీషియల్ మెజిస్ట్రేట్

భద్రాద్రి జిల్లా బ్యూరో, (భారతశక్తి)జనవరి 24: గిరిజనుల జీవనశైలి, సంస్కృతి సాంప్రదాయాలు, ఆచార వ్యవహారాలు, కట్టుబాట్లు పర్యాటకులకు ప్రతిబింబించేలా, ఆకట్టుకునేలా మ్యూజియం రూపకల్పన చేసిన ఐటీడీఏ ప్రాజెక్టు అధికారి బి.రాహుల్ ను ప్రత్యేకంగా అభినందిస్తున్నట్లు వెంకట్రావు స్పెషల్ జ్యుడీషియల్ మెజిస్ట్రేట్ అన్నారు. శనివారం ఐటిడిఏ ప్రాంగణంలోని ట్రైబల్ మ్యూజియంను తూర్పుగోదావరి జిల్లా కొవ్వూరు మండలానికి చెందిన బి వెంకట్రావు జ్యుడీషియల్ మెజిస్ట్రేట్ కుటుంబ సభ్యులు భద్రాచలంలోని శ్రీ సీతారామచంద్ర స్వామి వారిని దర్శించుకున్న అనంతరం ట్రైబల్ మ్యూజియంను సందర్శించి మ్యూజియంలో పొందుపరిచిన గిరిజనుల అన్ని కళాఖండాలను క్షుణ్ణంగా తిలకించారు. ఈ సందర్భంగా ఆయన మాట్లాడుతూ భద్రాచలంలోని శ్రీ సీతారామచంద్ర స్వామి వారి దర్శనానికి రావడం జరిగిందని, ఇక్కడ దర్శనీయ స్థలాలు ఏమున్నాయని వాకబ్ చేయగా ఐటీడీఏ ప్రాంగణంలో గిరిజనులకు సంబంధించిన ట్రైబల్ మ్యూజియం ఉందని తెలపడంతో రావడం జరిగిందన్నారు. మ్యూజియంలో పొందుపరిచిన గిరిజనుల జీవన విధానాలు, సాంస్కృతి సాంప్రదాయాలు, పాతకాలపు గిరిజనుల పనిముట్లు పొందుపరిచిన కళాఖండాలు చాలా బాగున్నాయి అని అన్నారు. అంతరించిపోతున్న గిరిజన సంస్కృతి సాంప్రదాయాలు, ఆచార వ్యవహారాలు నేటితరం యువతీ యువకులకు, చిన్నపిల్లలకు తెలిసే విధంగా కళాఖండాలు ఏర్పాటు చేయడంతో పాటు వాటి యొక్క చరిత్రను అర్థమయ్యే విధంగా తెలుగులో మరియు ఇంగ్లీషులో ముద్రించి ప్రదర్శించడం వలన పర్యాటకులకు పూర్తిస్థాయిలో అవగాహన కలుగుతుందన్నారు. మ్యూజియంలో

మాత్రం గిరిజనులకు సంబంధించిన స్పష్టమైన సమాచారం సందర్శకులకు తెలిసే విధంగా మ్యూజియం నిర్వాహకులు ప్రతి అంశం తెలియజేయడం చాలా బాగుందన్నారు. గిరిజన మ్యూజియం సందర్శించగానే జ్యుడీషియల్ మెజిస్ట్రేట్ మనస్సులోని భావాలు తెలిపారు. గిరిజన జీవన విధానంలోని పురాతన వస్తువులు, స్మారక చిహ్నాలను సమీక్షించడం, చూడడంలో మేము గొప్ప సమయాన్ని గడిపామన్నారు. వారు జీవించిన విధానాన్ని చూసి ఆశ్చర్యపోయామన్నారు. గిరిజన జీవన శైలిని పరిరక్షించి, దానిని ప్రజలందరికీ అందుబాటులో ఉంచడంలో ఐటీడీఏ విభాగము తీసుకున్న గొప్ప చొరవ అని కొనియాడారు. ఈ కార్యక్రమంలో మ్యూజియం నిర్వాహకులు వీరాస్వామి, మాధవి, సిబ్బంది తదితరులు పాల్గొన్నారు.

ఈ నెల 28న 25 ప్రముఖ కంపెనీలతో మెగా జాబ్ మేళా: జిల్లా ఉపాధి అధికారి

వై.ఎస్.ఆర్. కడప, జనవరి 24(భారత శక్తి):

ఏపీఎస్ ఎస్ డి సి మరియు డాన్ బాస్కో (డాన్ బోస్కో), ఐటీఐ జిల్లా ఉపాధి కార్యాలయం వారి ఆధ్వర్యం లో ఈ నెల 28 న బుధవారం ఉ. 9:30 గంటలకు డాన్ బాస్కో ఐటీఐ కాలేజ్, సాంధ్య సర్కిల్ సమీపంలో,రైల్వే స్టేషన్ రోడ్, కడప, వై.ఎస్.ఆర్ జిల్లా నందు 25 ప్రముఖ కంపెనీలతో మెగా జాబ్ మేళా నిర్వహించబడుతున్నట్లు జిల్లా ఉపాధి అధికారి సురేష్ కుమార్ శనివారం ఒక ప్రకటనలో తెలిపారు.

రిజిస్ట్రేషన్ లింక్:https://naipunyam.ap.gov.in/user-registration ప్రముఖ 25 కంపెనీలలో వివిధ హోదాలలో పని చేయుటకు అర్హతలు: ా.ా.జ, ఐ.టి.ఐ., ఇంటర్మీడియట్, డిప్లమో, ఏదైనా డిగ్రీ, ఏదైనా పీజీ, ఏదైనా ఫార్మసీ. వయస్సు: 18 నుంచి 35 సంవత్సరాలు గల అభ్యర్థులు నెలకు రూ. 12,500/- నుంచి రూ. 30,000/- వరకు హోదాను బట్టి వేతనం ఇవ్వబడుతుందని అభ్యర్థులు తమ విద్యార్హతలకు సంబంధించిన ధ్రువపత్రాలు, ఫోటోలు తీసుకొని రావలెనని,ఆసక్తిగల మహిళా మరియు పురుష అభ్యర్థులు ఈ మెగా జాబ్ మేళాలో పాల్గొని తమ అర్హతకు తగిన ప్రైవేట్ ఉద్యోగాన్ని పొందవలసిందిగా జిల్లా ఉపాధి అధికారి ఆ ప్రకటనలో తెలిపారు.

ఉపాధి కూలీల భద్రత మా లక్ష్యం

-ఉపాధి రహిత చట్టంగా విబీ జీరాంజీ పాలసీ
-నూతన విధానాన్ని సవరించే వరకు పోరాడుతాం
-కాంగ్రెస్ పార్టీ జిల్లా అధికార ప్రతినిధి పసుల చంటి

ఆదిలాబాద్ జిల్లా, జనవరి 24 (భారత శక్తి):

ఉపాధి హామీ కూలీల పోట్టగొడుతూ ఉపాధి లేని చట్టాన్ని కేంద్రంలోని నరేంద్ర మోడీ సర్కార్ తీసుకువచ్చిందని జాతీయ గ్రామీణ ఉపాధి హామీ పథకాన్ని కాపాడుకుంటూ, కూలీల కనీస వేతనాలపై పోరాడుతామని కాంగ్రెస్ పార్టీ జిల్లా అధికార ప్రతినిధి పసుల చంటి పేర్కొన్నారు.బోథ్ మండలంలోని అందూర్ గ్రామపంచాయతీ పరిధిలో గ్రామ సర్పంచ్ పెందుర్ పృథ్వీరాజ్ అధ్యక్షతన గ్రామ ప్రజలతో మన్రేగా సంగ్రామ్ బచావో సమావేశం ఏర్పాటు చేశారు.ఈ సందర్భంగా కాంగ్రెస్ పార్టీ జిల్లా అధికార ప్రతినిధి పసుల చంటి మాట్లాడుతూ నూతనంగా తీసుకువచ్చినటువంటి చట్టంలో 2047 వరకు మాత్రమే ఉపాధి కల్పిస్తామని పేర్కొన్నారని, కనీస వేతనాల్ని రాష్ట్రాలు నిర్ణయించే అధికారాన్ని తీసేసి కేంద్రమైన నిర్ణయిస్తుందని దీనివల్ల తెలంగాణ ఆంధ్ర ప్రదేశ్ వంటి రాష్ట్రాలు నష్టపోతాయని, కనీస వేతన నిర్ణయమండలి ద్రవయోల్బణం స్థాయిని బట్టి నిర్ణయించే అధికారం రాష్ట్రాల దగ్గర ఉందని దాన్ని నూతన చట్టంలో పొందుపరచలేరని విమర్శించారు.ఏ రాష్ట్రాలకు ఎన్ని నిధులు ఇవ్వాలని కేంద్రమే నిర్ణయించుకొని తాము అధికారంలో ఉన్న రాష్ట్రాలకు ఎక్కువ నిధులు కేటాయించే అవకాశం ఉందని దీనివల్ల మిగతా రాష్ట్రాలు నష్టపోతాయని తెలిపారు, ఉపాధి చట్టంలో మహాత్మా గాంధీన పేరు తొలగించినంత మాత్రాన ప్రజల గుండెల్లో నుంచి ఆయన్ని ఆయన ఆశయాలని ఆయన సూచించిన భావజాలాన్ని ఎవరు చెరిపి వేయలేరని తెలిపారు.వి బి జి రామ్ జి చట్టం రద్దయేంతవరకు వివిధ రూపాలలో కాంగ్రెస్ పార్టీ ఆందోళన కార్యక్రమాలు చేస్తూ ఉంటుందని ఆయన వివరించారు.ఈ కార్యక్రమంలో యువజన కాంగ్రెస్ మండల ఉపాధ్యక్షుడు, కుచులాపూర్ ఉపసర్పంచ్ సుద్దుల అరుణ్ రెడ్డి, ఆదివాసి కాంగ్రెస్ మండల వైస్ చైర్మన్ ఉమేష్ జాదవ్, మండల సీనియర్ నాయకులు చౌహన్ దేవిదాస్, గ్రామ పటేల్, పలువురు వార్డు సభ్యులు, యువకులు పాల్గొన్నారు.

చికిత్స పొందుతున్న బాలుడికి ఎమ్మెన్నార్ యువసేన ఆర్థిక సహాయం

సంగారెడ్డి, భారతశక్తి ప్రతినిధి, జనవరి 24:

గుమ్మడిదల మున్సిపల్ కేంద్రానికి చెందిన తుల్జాపూర్ సచిన్ కుమారుడు గత కొన్ని రోజుల క్రితం వేడి నీరు చర్మంపై పడి ఆసుపత్రిలో చికిత్స పొందుతున్నాడు. స్థానికుల ద్వారా విషయం తెలుసుకున్న ఎమ్మెన్నార్ యువసేన వ్యవస్థాపకులు మూడుచింతల నరేందర్ రెడ్డి బాధిత కుటుంబాన్ని శనివారం పరామర్శించారు. బాలుడి పరిస్థితిని అడిగి తెలుసుకున్నారు. ధైర్యంగా ఉండాలని భరోసా కల్పిస్తూ వైద్య ఖర్చుల నిమిత్తం ఆర్థిక సహాయాన్ని అందజేసి పెద్ద మనసు చాటుకున్నారు. యువసేన తరపున పేద కుటుంబాలకు అండగా ఉంటానని నరేందర్ రెడ్డి స్పష్టం చేశారు. కార్యక్రమంలో మాజీ సర్పంచులు తులసీదాస్, నాయకులు ఆంజనేయులు రవీందర్ రెడ్డి రాజిరెడ్డి రాహుల్ యాదవ్ కర్ణాకర్ సంతోష్ రెడ్డి ప్రభాకర్ రెడ్డి కుమార్ హరీష్ అజర్ అశోక్ యాదగిరి సురేష్ దినేష్ రాజేందర్ అనిల్ దిగంబర్ యువరాజ్ శుభం కిషన్ బాధిత కుటుంబ సభ్యులు తదితరులు పాల్గొన్నారు.

టోల్ ప్లాజా వద్ద రోడ్డు భద్రతపై అవగాహన కార్యక్రమం

సంగారెడ్డి, భారతశక్తి ప్రతినిధి, జనవరి 24:

జాతీయ రోడ్డు భద్రత మాసోత్సవాలను పురస్కరించుకొని గుమ్మడిదల మున్సిపాలిటీలో మల్లారెడ్డి ఆసుపత్రి ఆధ్వర్యంలో టోల్గేట్ వద్ద అవగాహన కార్యక్రమాన్ని నిర్వహించారు. ఈ సందర్భంగా కమ్యూనిటీ మెడిసిన్ హెచ్ ఓ డాక్టర్ సుష్మ మాట్లాడుతూ... ట్రాఫిక్ నియమాలను పాటించాలని సూచించారు. వాహనదారులు మద్యం సేవించి వాహనాలు నడపవద్దని సీటు బెల్టు హెల్మెట్ తప్పకుండా ధరించాలని పేర్కొన్నారు. రోడ్డు భద్రతను పాటించి సురక్షిత ప్రయాణాలతో గమ్యస్థానాలకు చేరాలని సూచించారు. ఈ సందర్భంగా రోడ్డు భద్రత అంశాలను సూచిస్తూ వైద్య బృందం సిబ్బంది ఫ్లెక్సీలను ప్రదర్శించారు. కార్యక్రమంలో ఆర్ హెచ్ టి సి ఇంచార్జ్ డాక్టర్ త్రివేణి ఎన్ఎస్ఎస్ ప్రోగ్రాం అధికారి డాక్టర్ అభిషేక్ ఎమ్మెస్ డబ్ల్యూ

మహేందర్ జూనియర్ డాక్టర్లు సిబ్బంది టోల్ ప్లాజా నిర్వాహకులు, వాహనదారులు పాల్గొన్నారు.

అట్టహాసంగా ప్రారంభమైన సహారా ఇంక్లూజివ్ స్కూల్

వసంత పంచమి సందర్భంగా విద్యార్థులకు అక్షరాభ్యాస కార్యక్రమం

సంగారెడ్డి, భారతశక్తి ప్రతినిధి, జనవరి 24:

సంగారెడ్డి పట్టణం హాస్టల్ గడ్డ లోని సహారా ఇంక్లూజివ్ స్కూల్లో వసంత పంచమి వేడుకలను శుక్రవారం ఘనంగా నిర్వహించారు. ఈ సందర్భంగా పాఠశాల యాజమాన్యం విద్యార్థులతో సరస్వతి మాతను ఘనంగా పూజించి ప్రార్థించారు. అనంతరం విద్యార్థులతో అక్షరాభ్యాసం నిర్వహించి పాఠశాలను ప్రారంభించారు. ఈ సందర్భంగా పాఠశాల యాజమాన్యం మాట్లాడుతూ... తెలంగాణ ప్రభుత్వం చే గుర్తింపు పొందిందని పాఠశాల ప్రత్యేకతలు ఆర్టిజం సెరిబ్రల్ పాలసీ మేదస్సు లోపంతో పాటు ప్రత్యేక అవసరాలు ఉన్న పిల్లల కోసం ఈ పాఠశాల అంకిత భావంతో పాఠశాల కొనసాగుతుందన్నారు. అదేవిధంగా ఎటువంటి ట్యూషన్ ఫీజు లేకుండా ఉచిత విద్య అందిస్తామని వీటితోపాటు పిల్లలకు అవసరమైన ఫిజియోథెరపీ స్పీచ్ తెరపి బిహేవియర్ తెరపి ఆక్సిపేషనల్ తెరపి సేవలను కూడా ఉచితంగా అందించడం జరుగుతుందన్నారు. పిల్లల రవాణా సౌకర్యం కోసం పాఠశాల నుంచి ఇంటి వరకు తిరిగి పాఠశాల వరకు ఎలక్ట్రిక్ బస్సు ఆటో ద్వారా పికప్ అండ్ డ్రాప్ సౌకర్యాన్ని కల్పించడం

గమనించాలన్నారు. ప్రత్యేక అవసరాలు ఉన్న పిల్లల తల్లిదండ్రులు ఈ అవకాశాన్ని సద్వినియోగం చేసుకొని పిల్లల బంగారు భవిష్యత్తుకు బాటలు వేయాలని నిర్వాహకులు కోరుతున్నారు. కార్యక్రమంలో పాఠశాల యాజమాన్యం ఉపాధ్యాయులు విద్యార్థులు సిబ్బంది పాల్గొన్నారు.

మితిమీరుతున్న భూ మాఫియా ఆగడాలు.!

-రాత్రికిరాత్రే కబ్జాకు గురవుతున్న ప్రభుత్వ భూములు.!
-తహశీల్దార్ కార్యాలయమే కేంద్రంగా భూ అక్రమాలు.!
- కబ్జాల కోసం అధికారులతో మిలాఖత్.!
-భూ అక్రమాలపై భగ్గుమంటున్న మహిళా సంఘం

మణుగూరు, జనవరి 24 (భారతశక్తి): మండలంలోని రెవెన్యూ అధికారుల అండదండలతో భూ మాఫియా ఆగడాలు మితిమీరిపోతున్నాయని రేణుకా అక్షర మహిళా మండలి అధ్యక్షురాలు పూనెం సరోజ ఆరోపించారు. శనివారం రేణుక చౌదరి క్యాంపు కార్యాలయంలో మహిళ మండలి కార్యకర్తలతో సరోజ సమావేశం నిర్వహించారు. ఈ సందర్భంగా ఆమె మాట్లాడుతూ ప్రభుత్వ భూములకు ఏర్పాటు చేసిన బోర్డులు కబ్జాలకు గురై రాత్రికి రాత్రే మాయం అవుతున్న నేపథ్యంలో రెవెన్యూశాఖపై పలు అనుమానాలు వ్యక్తమవుతున్నాయని ఆమె ఆరోపించారు. రెవెన్యూ అధికారులు కాసులకు కక్కుర్తిపడి ప్రభుత్వ భూములను బడా బాబులకు ధారాదత్తం చేసినట్లు ఆరోపణలు వినిపిస్తున్న నేపథ్యంలో జిల్లా అధికారులు తక్షణమే నిజానిజాలను వెలుగులోకి తేవాలని పూనెం సరోజ డిమాండ్ చేశారు. గతంలో తహశీల్దార్ గా పని చేసిన రాఘవ రెడ్డి హయాంలో ఈ భూములను ప్రభుత్వ భూములుగా గుర్తించి స్పష్టంగా బోర్డులు ఏర్పాటు చేసినట్లు ఆమె గుర్తు చేశారు. అయితే ప్రస్తుతం ఆ భూములు ఏమయ్యాయో ఎవరికీ అర్థం కావడం లేదని, ఆ సమయంలో పెట్టిన ఫ్లెక్సీలు నేడు పూర్తిగా కనిపించకుండా పోయాయని ఆమె ఆవేదన వ్యక్తం చేశారు. ఈ భూములను అక్రమంగా కబ్జా చేశారా.? లేక ఇతర శక్తుల ప్రమేయంతో బోర్డులు తొలగించారా.? అనే విషయాన్ని ప్రస్తుత తహసీల్దార్?తో పాటు జిల్లా కలెక్టర్ నిగ్గు తేల్చాల్సిన అవసరం ఉందని సరోజ పేర్కొన్నారు. ఏజెన్సీ పరిధిలో ప్రభుత్వ భూములు కబ్జాలు చేస్తే ఊరుకునేది లేదని హెచ్చరించారు. సంబంధించిన అధికారులు స్పందించకపోతే తహసీల్దార్ కార్యాలయం ఎదుట రిలే నిరాహార దీక్షలు చేపడతామని హెచ్చరించారు. అవసరమైతే ఈ వ్యవహారంపై హైకోర్టును ఆశ్రయించి న్యాయపోరాటం చేస్తామని స్పష్టం చేశారు. ప్రభుత్వ భూములను కాపాడుకోవడం ప్రజల హక్కు అని, దీనిపై ఎలాంటి రాజీ ఉండదని పూనెం సరోజ తేల్చిచెప్పారు. ఈ కార్యక్రమంలో రేణుక అక్షర మహిళా మండలి సభ్యులు ఎండి షబానా, కోరి శ్యామల, రెడ్డిబోయిన రేణుక, దేరంగుల సుజాత, కన్నాపురం శైలజ, బాడిశ పార్వతి, సౌజన్య డాకూరి తదితరులు పాల్గొన్నారు.

పట్టుదలతో చదివి భవిష్యత్తుకు బంగారుబాట వేసుకోవాలి :

టిజిఐఐసి చైర్ పర్సన్ నిర్మల జగ్గారెడ్డి

సంగారెడ్డి,భారతశక్తి ప్రతినిధి,జనవరి 24:

సంగారెడ్డి పట్టణంలోని మహాత్మ జ్యోతిబా పూలే వెనుకబడిన తరగతుల సంక్షేమ గురుకుల పాఠశాలలో విద్యార్థులకు మెరుగైన మౌలిక వసతులు కల్పించాలనే ఉద్దేశంతో రూ.22 లక్షల వ్యయంతో నిర్మించిన మూడు అదనపు తరగతి గదులను జిల్లా కలెక్టర్ ప్రావీణ్య, టి.జి.ఐ.ఐ.సి చైర్పర్సన్ నిర్మల జయప్రకాశ్ రెడ్డి ప్రారంభించారు. అదేవిధంగా రూ.24 లక్షలతో నిర్మించనున్న డైనింగ్ హాల్?కు శంకుస్థాపన చేశారు.పాఠశాల భవనానికి రూ.14.5 లక్షల వ్యయంతో ప్రత్యేక మరమ్మత్తులు చేసినట్లు తెలిపారు.ఈ సందర్భంగా టి.జి.ఐ.ఐ.సి చైర్పర్సన్ నిర్మల జయప్రకాశ్ రెడ్డి మాట్లాడుతూ, విద్యార్థుల కోసం ముఖ్యమంత్రి ఏది అడిగినా కాదనకుండా అవసరమైన అన్ని సదుపాయాలు కల్పిస్తున్నారని తెలిపారు. గురుకులాల్లో నాణ్యమైన విద్యతో పాటుఅవసరమైన అన్ని మౌలిక వసతులు అందిస్తున్నామని చెప్పారు.విద్యతోనే సామాజిక మార్పుసాధ్యమవుతుందన్నారు.విద్యార్థులు పెద్ద కలలు కనాలని, వాటిని సాధించేందుకు పట్టుదలతో చదివి భవిష్యత్తుకు బంగారు బాట వేసుకోవాలని సూచించారు. విద్యార్థుల్లో ఆరోగ్యకరమైన పోటీ భావన ఉండాలని అన్నారు. పదవ తరగతికి మాత్రమే కాకుండా అన్ని తరగతులకు ప్రత్యేక తరగతులు నిర్వహించాలని, ప్రతి తరగతిలో పది మంది విద్యార్థులతో గ్రూపులు ఏర్పాటు చేసి సబ్జెక్టులపై గ్రూప్ డిస్కషన్ నిర్వహించేలా ఉపాధ్యాయులు చొరవ చూపాలని సూచించారు.ప్రభుత్వం అందిస్తున్న సదుపాయాలను పూర్తిగా సద్వినియోగం చేసుకుని విద్యార్థులు ఉన్నతంగా ఎదగాలని ఆకాంక్షించారు. అన్ని రంగాల్లో ఈ పాఠశాల నంబర్ వన్ స్థానంలో నిలవాలని ఆమె కోరారు.ఈ సందర్భంగా పాఠశాల సైన్స్ ల్యాబ్?కు అవసరమైన పరికరాల కొనుగోలుకు నిధులు మంజూరు చేయాలని పాఠశాల ప్రిన్సిపల్ ధనరాజ్ కోరారు. ఇందుకు లక్ష రూపాయలకు పైగా ఖర్చు అవుతుందని తెలియజేయగా, వానవి మా ఇల్లు ఎన్జీవో ఆర్గనైజేషన్ తరపున అధ్యక్షుడు, జిల్లా గ్రంథాలయ సంస్థ మాజీ చైర్మన్ అనంత తోపాజీ కిషన్ సైన్స్ ల్యాబ్?కు అవసరమైన పరికరాల కొనుగోలుకు కావాల్సినమొత్తం నిధులను అందజేస్తామని ప్రకటించారు. ఈ సందర్భంగా విద్యార్థులను ఉద్దేశించి జిల్లా కలెక్టర్ మాట్లాడుతూ, నాణ్యమైన విద్య, మెరుగైన మౌలిక వసతులతో పాటు క్రమశిక్షణ, ఆత్మవిశ్వాసం ఉంటే ఏ లక్ష్యమైనా సాధించవచ్చన్నారు. కష్టపడి చదివి ఉన్నత స్థాయికి చేరి కుటుంబానికి, సమాజానికి గర్వకారణంగా నిలవాలని సూచించారు. విద్యార్థులు తమలోని ప్రతిభను గుర్తించి ప్రతి అవకాశాన్ని సద్వినియోగంచేసుకోవాలని అన్నారు.చాలామంది విద్యార్థులకు సబ్జెక్టులపై అవగాహన ఉన్నప్పటికీ, ఆత్మవిశ్వాసంతో వ్యక్తపరచలేకపోతున్నారని పేర్కొన్నారు. కాన్ఫిడెన్స్?తో చదవడం ఎంతో అవసరమన్నారు. విద్యతో పాటు సామాజిక, నైతిక విలువలను కూడా విద్యార్థులకు నేర్పాలని ఉపాధ్యాయులకు సూచించారు. అదేవిధంగా విద్యార్థుల వ్యక్తిత్వ వికాసానికిఉపాధ్యాయులు నిరంతరం చేయూత

నివ్వాలని సూచించారు.అదనపు తరగతి గదుల నిర్మాణాన్ని మూడు నెలల్లోపు పూర్తి చేసినట్లు, అలాగే డైనింగ్ హాల్ నిర్మాణాన్ని ఒకటి / రెండు నెలల లోపు పూర్తి చేసి అందించాలని పంచాయతీరాజ్ డీఈ దీపక్?ను జిల్లా కలెక్టర్ ఆదేశించారు.ఈ కార్యక్రమంలో పిసిసి ప్రధాన కార్యదర్శి తోపాజి అనంత్ కిషన్ , సంగారెడ్డి మార్కెట్ చైర్మన్ రామచంద్ర నాయక్, ఆర్?సీఓ రాజేశం, పాఠశాల ప్రిన్సిపల్ ధనరాజ్, పంచాయతీరాజ్ డీఈ దీపక్, ఉపాధ్యాయులు, విద్యార్థులు, ఇతర ప్రజాప్రతినిధులు తదితరులు పాల్గొన్నారు.

సినిమా

తాత వయసున్న వారు అసభ్యంగా ప్రవర్తించారు..

: మౌనీరాయ్ పోస్టు

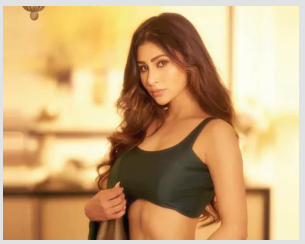

కర్నాల్ (హరియాణా)లోని ఓ కార్యక్రమంలో ఎదురైన చేదు అనుభవాన్ని పంచుకుంటూ బాలీవుడ్ నటి మౌనీరాయ్ ఆవేదన వ్యక్తం చేశారు. ఆ వేదికలో కొందరు ఫొటోల పేరుతో తనపై వేధింపులకు పాల్పడ్డారని తెలిపారు. ఈ మేరకు సోషల్ మీడియాలో పోస్టు పెట్టారు. ''కర్నాల్‌లో జరిగిన ఈవెంట్‌లో తాత వయసున్న ఇద్దరు అతిథులు నాతో అసభ్యంగా ప్రవర్తించారు. ఆ సమయంలో వారిపై అసహ్యం కలిగింది. వేదికపైకి వెళుతుండగా ఆ ఇద్దరు, వారి కుటుంబ సభ్యులు (పురుషులు) ఫొటోల పేరుతో నా నడుముపై చేతులు వేశారు. వెంటనే 'సర్ దయచేసి మీ చేతులు తీయండి' అని విజ్ఞప్తి చేశా. అయినా అతడి ప్రవర్తన మారలేదు. స్టేజ్‌పై ఉండగా ఇద్దరు అంకుల్స్ అసభ్యకర రీతిలో సైగలు చేస్తూ ఇబ్బంది పెట్టారు. లో యూంగిల్‌లో వీడియోలు తీశారు. దీంతో ప్రదర్శనను అనుకున్న సమయానికన్నా ముందే ముగించేయాల్సి వచ్చింది. ఇంత జరిగినా వారి కుటుంబ సభ్యులుగానీ ఈవెంట్ ఆర్గనైజర్లుగానీ ఆపే ప్రయత్నం చేయలేదు. నాలాంటి వారికే ఇలా జరిగితే కొత్తగా పరిశ్రమలోకి వచ్చే వారి అమ్మాయిల పరిస్థితి ఎలా ఉంటుందో ఊహించండి. అక్కడ నాకు అవమానంగా అనిపించింది. ఈ ఘటనపై అధికారులు చర్యలు తీసుకోవాలని కోరుతున్నా''. ''మేం నిజాయతీగా పనిచేస్తూ సంపాదించుకునే కళాకారులం. మరొకరి సెలబ్రేషన్స్‌లోనూ భాగం అవుతుంటాం. అయితే, మేం వారి అతిథులమైనా.. వారు మాత్రం మమ్మల్ని ఇలా వేధించడం ఎంతవరకు సమంజసం'' అంటూ ఆవేదన వ్యక్తం చేశారు. 'నాగిని' సీరియల్‌తో మంచి గుర్తింపు తెచ్చుకున్న మౌనీరాయ్.. 'గోల్డ్', 'మేడిన్ చైనా', 'బ్రహ్మాస్త్ర', 'ది భూతీ' వంటి తదితర చిత్రాల్లో నటించారు. 'రన్', 'కేజీయఫ్ 1' (కన్నడ), 'వేదా' లాంటి సినిమాల్లో ప్రత్యేక గీతాలతో విశేష క్రేజ్ పొందారు. చిరంజీవి హీరోగా వశిష్ఠ తెరకెక్కిస్తున్న 'విశ్వంభర'లోని స్పెషల్ సాంగ్‌లో మౌనీ నేడు చిందులేయనున్నారు.

సరిపడే కథ వస్తే నేనూ... శ్రీవిష్ణు కలిసి నటిస్తాం!

''విజయం విలువ నాకు బాగా తెలుసు. నిర్మాత అనిల్ సుంకర నాకు ఓ గొప్ప విజయాన్నిచ్చారు. తదుపరి ఆయనతో చేయబోయే సినిమాకి రూపాయి కూడా తీసుకోను. హీరో... నిర్మాత కలిసి పనిచేస్తే ఎలాంటి ఫలితాలు వస్తాయో మేం చూపిస్తాం'' అన్నారు శర్వానంద్. ఆయన కథానాయకుడిగా నటించిన 'నారీ నారీ నడుమ మురారి' విజయోత్సవం ఇటీవల హైదరాబాద్‌లో జరిగింది. రామ్ అబ్బరాజు దర్శకత్వంలో తెరకెక్కిన చిత్రమిది. అనిల్ సుంకర, రామబ్రహ్మం సుంకర సంయుక్తంగా నిర్మించారు. శర్వానంద్‌కు జోడీగా సంయుక్త, సాక్షి వైద్య నటించారు. ఈ విజయోత్సవానికి విజయవాడ ఎంపీ కేశినేని చిన్ని ముఖ్య అతిథిగా హాజరయ్యారు. శర్వానంద్ మాట్లాడుతూ ''శ్రీవిష్ణు ఎంతో గొప్ప మనసుతో ఇందులో ఓ చిన్న పాత్రని చేశారు. సినిమానీ, స్నేహాన్ని నమ్మి ఒక హీరో చిన్న పాత్రలో నటించడం అనేది మామూలు విషయం కాదు. మా ఇద్దరికీ సరిపడే కథ వస్తే అనిల్ సుంకర నిర్మాణంలో కలిసి సినిమా చేస్తాం'' అన్నారు. ఈ విజయంతో మరింత బాధ్యత పెరిగిందని, తదుపరి సినిమా ఇంతకంటే ఉత్తమంగా ఉండేలా చూస్తామన్నారు నిర్మాత అనిల్ సుంకర. ఈ కార్యక్రమంలో చిత్రబృందంతోపాటు, దర్శకులు త్రినాథరావు నక్కిన, వశిష్ఠ, నిర్మాత రాజేశ్ దండా తదితరులు పాల్గొన్నారు.

మాస్ కథతో... మార్పి నుంచే!

విజయవంతమైన 'వీరసింహా రెడ్డి' తర్వాత నందమూరి బాలకృష్ణ గోపీచంద్ మలినేని కలయికలో మరో చిత్రం రానున్న సంగతి తెలిసిందే. బాలకృష్ణ 111వ చిత్రంగా కొన్ని నెలల కిందటే ఆ ప్రాజెక్టిని అధికారికంగా ప్రకటించారు. ఇక సినిమా పట్టాలెక్కడమే తరువాయి అనుకున్న దశలో... బడ్జెట్ పరిమితుల దృష్ట్యా కథని మార్చాల్సి వచ్చింది. కొన్ని రోజులుగా మరో కథపై దర్శకుడు గోపీచంద్ మలినేని కసరత్తులు కొనసాగిస్తూ వచ్చారు.

ఓటీటీలోకి చాంపియన్

టాలీవుడ్ యంగ్ అండ్ టాలెంటెడ్ హీరో రోషన్ మేక, ప్రదీప్ అద్వైతం కాంబోలో తెరకెక్కిన స్పోర్ట్స్ పీరియాడిక్ చిత్రమే 'చాంపియన్'. రోషన్ సరసన మలయాళ బ్యూటీ అనశ్వర రాజన్ హీరోయిన్ గా నటించింది. కల్యాణ్ చక్రవర్తి, అర్జున, కోటై సరళ, హర్షవర్ధన్, నరేశ్, వెన్నెల కిషోర్ కీలక పాత్రల్లో కనిపించారు. మంచి బజ్ నడుమ గతేడాది 25న ప్రేక్షకుల ముందుకు వచ్చిన ఈ సినిమా డీసెంట్ వసూళ్లు అందుకొని విమర్శకుల ప్రశంసలు కూడా అందుకుంది. ఇక థియేటర్స్ తర్వాత అంతా ఓటీటీ రిలీజ్ కోసం చూస్తుండగా మేకర్స్ అదిరిపోయే అప్‌డేట్ ఇచ్చారు. 'చాంపియన్' ఈనెల 29 నుంచి నెట్ ఫ్లిక్స్ లో రిలీజ్‌కానుంది. తెలుగుతోపాటు తమిళ్, కన్నడ, మలయాళభాషల్లో స్ట్రీమింగ్‌కు అందుబాటులో రానుంది. ఈ మేరకు సంస్థ ఓ పోస్టర్‌ను విడుదల చేసింది. ఇక ఈ సినిమాకి మిక్కీ జేమేయర్ మ్యూజిక్ అందించగా ప్రియాంక దత్, జీకే మోహన్, జెమినీ కిరణ్ లు నిర్మాణం వహించారు. జీ స్టూడియోస్ సమర్పణలో స్వప్న సినిమాస్, ఆనంది ఆర్ట్ క్రియేషన్స్, కాన్సెప్ట్ ఫిలిం బ్యానర్లపై ఈ ప్రాజెక్ట్ తెరకెక్కింది.

రాజసం ఉట్టిపడేలా

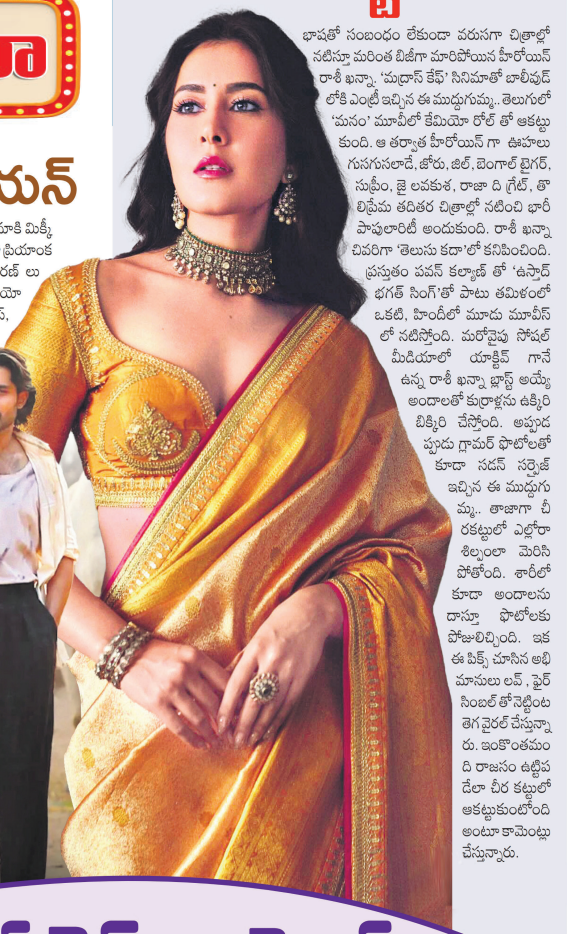

భాషతో సంబంధం లేకుండా వరుసగా చిత్రాల్లో నటిస్తూ మరింత బిజీగా మారిపోయిన హీరోయిన్ రాశీ ఖన్నా. 'మద్రాస్ కేఫ్' సినిమాతో బాలీవుడ్ లోకి ఎంట్రీ ఇచ్చిన ఈ ముద్దుగుమ్మ.. తెలుగులో 'మనం' మూవీలో కేమియో రోల్ తో ఆకట్టుకుంది. ఆ తర్వాత హీరోయిన్ గా ఊహలు గుసగుసలాడే, జోరు, జిల్, బెంగాల్ టైగర్, సుప్రీం, జై లవకుశ, రాజా ది గ్రేట్, తొలిప్రేమ తదితర చిత్రాల్లో నటించి భారీ పాపులారిటీ అందుకుంది. రాశీ ఖన్నా చివరిగా 'తెలుసు కదా'లో కనిపించింది. ప్రస్తుతం పవన్ కల్యాణ్ తో 'ఉస్తాద్ భగత్ సింగ్'తో పాటు తమిళంలో ఒకటి, హిందీలో మూడు మూవీస్ లో నటిస్తోంది. మరోవైపు సోషల్ మీడియాలో యాక్టివ్ గానే ఉన్న రాశీ ఖన్నా బ్లూస్ అయ్యే అందాలతో కుర్రాళ్లను ఉక్కిరిబిక్కిరి చేస్తోంది. అప్పుడప్పుడు గ్లామర్ ఫొటోలతో కూడా సడన్ సర్ప్రైజ్ ఇచ్చిన ఈ ముద్దుగుమ్మ.. తాజాగా వీరకట్టులో ఎల్లోరా శిల్పంలా మెరిసిపోతోంది. శారీలో కూడా అందాలను దాస్తూ ఫొటోలకు పోజులిచ్చింది. ఇక ఈ పిక్స్ చూసిన అభిమానులు లవ్, ఫైర్ సింబల్ తోనెట్టింట తెగ వైరల్ చేస్తున్నారు. ఇంకొంతమంది రాజసం ఉట్టిపడేలా వీర కట్టులో ఆకట్టుకుంటోంది అంటూ కామెంట్లు చేస్తున్నారు.

ఫిట్ నెస్ చాలెంజ్

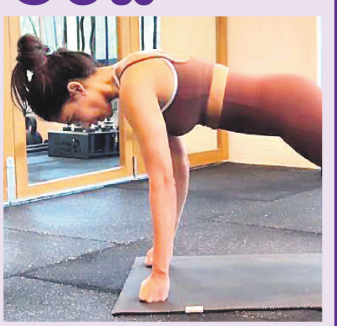

రాజ్‌నిడిమోరుతో పెండ్లి తర్వాత సమంత మరింత బిజీగా మారింది. ఒకవైపు సినిమా నిర్మాణం, నటన, వ్యాపార రంగంలోనూ దూసుకెళ్తోంది. 'ట్రాలాలా మూవింగ్ పిక్చర్స్' బ్యానర్‌పై ఇప్పటికే ఒక మూవీ చేసి హిట్ కొట్టిన సామ్.. రెండో చిత్రంగా మా ఇంటి బంగారం సినిమాను రూపొందిస్తోంది. అంతే కాదు ఇందులో లీడ్ రోల్ ప్లే చేస్తోంది కూడా. సందిని రెడ్డి దర్శకత్వంలో తెరకెక్కుతున్న ఈ సినిమా షూటింగ్ ప్రస్తుతం వేగంగా కొనసాగుతోంది. ఇప్పటికే విడుదలైన టీజర్, ట్రైలర్‌లలో సమంత యాక్షన్ పర్ఫామెన్స్ ప్రేక్షకులను ఆకట్టుకుంది. ఇక ఫిట్‌నెస్ విషయంలో సమంత ఎంత డెడికేటెడ్ గా ఉంటుందో ప్రత్యేకంగా చెప్పక్కర్లేదు. డైలీ.. జిమ్‌లో వర్కౌట్స్ చేస్తూ వాటికి సంబంధించిన ఫొటోలు, వీడియోలను సోషల్ మీడియాలో షేర్ చేస్తూ అభిమానులకు ప్రేరణగా నిలుస్తోంది. తాజాగా ఆమె తాను చేసినట్లే చేయాలని ఓ ఫిట్ నెస్ చాలెంజ్ విసిరింది. నార్మల్ పుషప్ కాకుండా మోచేతులపై ముందుకు.. వెనక్కి కదలడం, ఎడమ చేతితో కుడి కాలి మోకాలిని, కుడి చేతితో ఎడమ కాలి మోకాలిని తాకడం, ఈ మొత్తం సమయంలో శరీరం నేలను తాకకుండా బ్యాలెన్స్ మెయింటైన్ చేయడం వంటి కఠినమైన నియమాలు ఉన్నాయి. విన్నదానికి కష్టంగా అనిపించే ఈ చాలెంజ్‌ను సామ్ ఎంతో నులువుగా పూర్తి చేయడం అందరినీ ఆశ్చర్యానికి గురి చేసింది. సమంత షేర్ చేసిన ఈ వీడియో ప్రస్తుతం సోషల్ మీడియాలో తెగ వైరల్ అవుతోంది.

నన్ను పెట్టుకుంటే నీకు డబ్బులు రావు..

ఆ నటుడి సూచనతో మనసు మార్చుకున్న దర్శకుడు

ఒక సినిమాకు కథ ఎంత ముఖ్యమో నటీనటుల ఎంపిక కూడా అంతే ముఖ్యం. అప్పుడే సాధారణ కథ కూడా అసాధారణ రీతిలో ప్రేక్షకులను అలరిస్తుంది. చాలా తక్కువ మంది దర్శకులు, నటీనటులు మాత్రమే దీన్ని పరిగణనలోకి తీసుకుని చిత్రాలను తెరకెక్కిస్తుంటారు. సరిగ్గా అలాంటి కథలు, పాత్రలతో అలరిస్తుంటారు అక్షయ్ కుమార్. ముఖ్యంగా దేశభక్తి నేపథ్యం, పీరియాడిక్ డ్రామా ఉన్న చిత్రాల్లో తనదైన నటనతో అదరగొడుతుంటారు. అలా ఆయన నటించిన చిత్రమే 'ఎయిర్‌లిఫ్ట్'. 2016లో విడుదలైన ఈ మూవీ తాజాగా పదేళ్లు పూర్తి చేసుకుంది. రూ.30 కోట్ల బడ్జెట్‌తో తీస్తే, రూ.220 కోట్లకు పైగా వసూలు చేసింది. తాజాగా ఈ మూవీ గురించి దర్శకుడు రాధాకృష్ణ మేనన్ ఆసక్తికర విషయాన్ని పంచుకున్నారు. ఇందులో కథానాయకుడు రంజిత్ పాత్రలో అక్షయ్ నటించిన సంగతి తెలిసిందే. అయితే, తొలుత ఆ పాత్ర కోసం ఇర్ఫాన్‌ఖాన్‌ను అనుకున్నారట. కానీ, ఆయన సూచన మేరకే అక్షయ్‌ను ఫైనల్ చేశారట. ''ఈ కథ అనుకోగానే నా మనసులో మెదిలిన నటుడు ఇర్ఫాన్ ఖాన్. సరికొత్త ఆలోచనలను ప్రోత్సహించే నటుల్లో ఇర్ఫాన్ ఉంటారంటూ నిర్మాత నిఖిల్ అద్వాణీ చెప్పడంతో ఇద్దరం వెళ్లి ఆయనను కలిసి కథ చెప్పాం. ఇది విన్న ఇర్ఫాన్ ఏమన్నారో తెలుసా? 'రాజా.. ఇది అద్భుతమైన స్క్రిప్ట్. హాలీవుడ్ స్థాయిలో నీ విజన్‌ఉంది. కానీ, నాతో ఈ సినిమా చేస్తే, నీ విజన్‌కు తగిన స్థాయిలో డబ్బులు రావు. కుదిరితే అక్షయ్‌తో చేయండి. ఆయన గురించి మీకు తెలుసు కదా! అని సున్నితంగా తిరస్కరించారు' అంటూ దర్శకుడు వివరించారు. ఇర్ఫాన్ కాదనేసరికి నిర్మాత నిఖిల్ అద్వాణీ, సహ నిర్మాత విక్రమ్ మల్హోత్రాలు బాలీవుడ్‌లో ఉన్న ఏలిస్ట్ హీరోల్లో ఒకరితో చేద్దామని అనుకున్నారట. ''వేరే దర్శకుడు వివరించి ఉంటే ఈ సినిమా విషయమై అక్షయ్‌కు కలిసి కథ చెబితే ఆయనకు నచ్చలేదు. ఇది అంతగా బాగోలేదు.

Printed,Published and Owned by Kesaram Penta Reddy on behalf of Sri Muktheswara Publications, Published & Printed at Sri Muktheswara Publications.,